

政務活動報告書（個表）

| | | | | | |
|----------------|----|---|-------|--------------|---------|
| 管理番号 | | 4-1 | | R6年 5月 15日作成 | |
| 会派(議員)名 | | 碓 康雄 | | | |
| 実施年月日 | | 令和6年4月26日 | | | |
| 政務活動の 具体的内容 | 項目 | ①調査研究費 | ②研修費 | ③広報費 | ④広聴費 |
| | | ⑤要請・陳情活動費 | ⑥会議費 | ⑦資料作成費 | ⑧資料購入費 |
| | | ⑨人件費 | ⑩事務所費 | ⑪事務費 | |
| | 内容 | 交通費（ガソリン代）政務活動にかかわる実費分として、自家用車を使用した実費分を按分して計上 | | | |
| 支出の内容 | 金額 | | | | 1,966 円 |
| | | ①4月26日 | ガソリン代 | 3,932円1/2按分 | 1,966 円 |
| 備考 | | | | | |

※領収書等は領収書等貼付用紙（別様）に貼付し、この報告書に添付すること

領収書等は重ならないように貼付すること

①



apollo station お客様控え (クレジット領収書)

セルフ川口産業道路SS 336924
TEL. 048-265-4643
株式会社 シライシ

売上 登録番号 T2030001075508
2024年 4月26日 17:02

IKARI YASUO 様
出光クレジット

出光ゼアス P-19(内)
24.27L 0162.0 3932円
01200.00

合計 3,932円
(内、消費税等(10.00%) 357円)
(内、P支払可能金額 3,932円)

支払区分：一括
承認No. 0000001883
端末識別番号：0817501336924
端末処理通番：19409 ATC：0057
IC/MS識別子：IC
AID:A0000000041010
Mastercard
カードシーケンス番号：01

楽天* 外会員
取引コード:336924240426170057899607

基本ポイント

利用可能ポイント

楽天ポイントカードのキャンペーン
情報をアプリで配信
期間限定ポイントなど貯まったポイント
も街のお買い物に使えて便利

ポイント残高の反映にはお時間をいた
だく場合があります。

伝No: 10517 担当:8800

※ 本書保管上のお願
財布・手帳等にはさんで保管
いただく場合は、印刷面を内
側に折り保管をお願いいた
します。

政務活動報告書 (個表)

| | | |
|----------------|-----------|---|
| 管理番号 | 4-3 | R6年 5月 15日作成 |
| 会派(議員)名 | 碓 康雄 | |
| 実施年月日 | 令和6年3月14日 | |
| 政務活動の 具体的内容 | 項 目 | ①調査研究費 ②研修費 ③ 広報費 ④広聴費 ⑤要請・陳情活動費 ⑥会議費 ⑦資料作成費 ⑧資料購入費 ⑨人件費 ⑩事務所費 ⑪事務費 |
| | 内 容 | 政策について住民に報告し広報するため |
| 支出の内容 | 金 額 | 計 2,508 円 |
| | | ①URL管理料(ロリポップ) 5,016円1/2按分 2,508 円 |
| 備 考 | | |

※領収書等は領収書等貼付用紙(別様)に貼付し、この報告書に添付すること

領収書等貼付用紙

管理番号 4-3 / 1-1

領収書等は重ならないように貼付すること

2024年 4月15日現在、 4月16日以降のご入金は本明細には反映していません。

お問い合わせ番号 072581834

枚目 1 / 枚中 1

ご請求内訳

| ご利用区分 | 今のご利用金額 | 4/15現在の残高 | 今のご請求金額 | ご手数料/利息/返金控除金 | 今回お支払いの残高 |
|--------|---------|-----------|---------|---------------|-----------|
| 総額 | 22449 | 22449 | 22449 | 0 | 0 |
| リボ払い | 0 | 0 | 0 | 0 | 0 |
| 1回払い | 22449 | 22449 | 22449 | 0 | 0 |
| 2回払い | 0 | 0 | 0 | 0 | 0 |
| ボーナス一括 | 0 | 0 | 0 | 0 | 0 |
| 小計 | 22449 | 22449 | 22449 | 0 | 0 |
| リボ払い | 0 | 0 | 0 | 0 | 0 |
| 1回払い | 0 | 0 | 0 | 0 | 0 |
| 小計 | 0 | 0 | 0 | 0 | 0 |
| その他請求 | 0 | 0 | 0 | 0 | 0 |

ご利用明細

ご利用金額、今回のお支払い金額の前の
は返金・取消などによる除額分です。

| ご利用日 Transaction Date | ご利用区分 Category | ご利用店 Merchant Name | 今 回 の 金 額 Transaction Amount | 今 回 の お 支 払 い 金 額 Payment Due | 現地通貨額 手数料・利息等 Local Amount Finance Charge | 通貨名称 Local Currency | Note 換算レート(円) Conversion Rate |
|--------------------------|-------------------|-----------------------|---|--|--|------------------------|-------------------------------------|
| | | *****ショッピング利用***** | | | | | |
| 24 | 3140 | ロリポップ | 5016 | 5016 | | | |
| | | | (小計) | 22449 | | | |

0.....ご本人、1~9...ご家族
【UC永久不滅ポイント】のポイントの別名となるご利用分を*で表示します。

22,449

2024年 5月 7日

※ 管理番号は政務活動報告書(個表)と同一とし、複数にわたるときは枝番付すること

4-3

預金 ORDINARY ACCOUNT (兼お借入明細) 6

| お取引内容 | お支払金額(円) | お預り金額(円) |
|------------|------------|------------|
| [Redacted] | [Redacted] | [Redacted] |
| 24--5--7UC | 22,449 | [Redacted] |

【ご説明】
●他日券〇〇日：〇〇日で表示されている日の午後以降にお支払可能となる予定です。
(ただし、お支払可能期限は手形・小切手等によって異なります。詳細は、窓口にお問い合わせください。)
●取引残高(円)欄に「-」(マイナス印)がある場合はお借入残高を致します。



市民が「主役」のまちづくり



川口市議会議員

碓康雄

基本姿勢と13の課題

政策提言(市への要望書)

経歴

広報誌

お問合せ

HOME

市政報告2024年3月

川口市議会議員 碓康雄

HOME / 市政報告 / 市政報告2024年3月

市議会では美術館の建設予算が採択されてしまった。川口市は、本来必要な行政サービスに予算が回らず「美術館貧乏」に？

最新情報

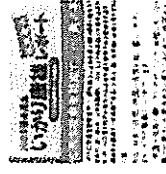

市政報告2024年3月
2024年3月25日



市政報告2023年9月

3-1-2

4-3

2017年1月 (3)

2016年7月 (1)

碓康雄連絡先

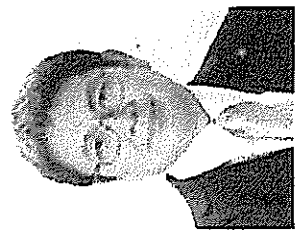

川口市議会議員 碓 康雄
〒333-0866
埼玉県川口市芝2-5-24
info@ikariyasuo.com
電話 048-268-2696
FAX [Redacted]

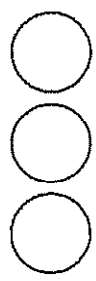

メタ情報

- ログイン
- 投稿フィード
- コメントフィード
- WordPress.org

碓康雄Twitter

翻訳

言語を選択



政務活動報告書（個表）

| | | |
|----------------|-------------|--|
| 管理番号 | 4-8 | R6年 5月 15日作成 |
| 会派(議員)名 | 碓 康雄 | |
| 実施年月日 | 令和6年4月26日 | |
| 政務活動の 具体的内容 | 項 目 | ①調査研究費 ②研修費 ③広報費 ④広聴費 ⑤要請・陳情活動費 ⑥会議費 ⑦資料作成費 [※] ⑧資料購入費 ⑨人件費 ⑩事務所費 ⑪事務費 |
| | 内 容 | 市政・地方自治に関する資料, 新聞を購入 |
| 支出の内容 | 合計金額 | 3,500 円 |
| | ①埼玉新聞 4月購読料 | 3,500 円 |
| 備 考 | | |

※領収書等は領収書等貼付用紙（別様）に貼付し、この報告書に添付すること

領収書等は重ならないように貼付すること

No. 54936 区域 7 111- 0 領収証

ASA

碓 康雄 様

| 年月 | 購読銘柄 | ※軽減税率対象 | 部数 | 金額 |
|------|------|---------|----|-------|
| 2404 | 埼玉新聞 | ※ | 1 | 3,500 |

2024年04月分

合計金額
3,500円

内消費税 259円

2024年4月26日

登録番号 T4030001082948

8%対象 3,500円(内消費税 259円)
10%対象 0円(内消費税 0円)

古紙の回収などこれからもお客様に喜ばれる企画を考えていきたいと思えます。

印刷メディアサービス ASA南浦和

〒333-0852 川口市芝橋ノ原1-1-15

TEL 048-269-0181

FAX 048-269-0530

※ 再度ご領収有候ございます。上記領収証に誤りありました。領収金額に差支有候は、領収書の取り扱いについては承取までご精進ください。

領収書等貼付用紙

管理番号 4-9 1-1

領収書等は重ならないように貼付すること

MIZUHO みずほATMコーナーご利用明細票

ご利用ありがとうございます。内容をご確認のうえ、必ずお持ち帰りください。 みずほ銀行

| | | | |
|---------------------|------------|-------------|-------------------|
| お取引日 | 2024--5--7 | 振込・振替先の口座番号 | [REDACTED] |
| 口座番号 | 0001-0305 | 振込金額 | *** |
| お振込先 | *330***** | お取引金額 | 35,400 |
| 電振振込 | ***** | | |
| お振込先 | 1608***** | お振込先 | 0-030000-10709987 |
| 川日 | [REDACTED] | | |
| イカリヤスオ 様 | | | |
| 発信番号81507030000007A | | | |
| 3819 | 0016470880 | | |

横面にごみずほからのお知らせがあります。

※ 管理番号は政務活動報告書(個表)と同一とし、複数にわたるときは枝番付すること

| R6 4月 勤務表 | | | | | | |
|-----------|----|-------|-------|--------|--------------|-----|
| 日 | 曜日 | 出勤時間 | 退社時間 | 合計時間 | 時間数 × @1,200 | 備考 |
| 6 | | 12:00 | 18:00 | 6 h | 7,200 | |
| 9 | | 10:00 | 12:00 | 2 h | 2,400 | |
| 13 | | 13:00 | 18:00 | 5 h | 6,000 | |
| 20 | | 13:00 | 18:00 | 5 h | 6,000 | |
| 26 | | 9:30 | 15:30 | 6 h | 7,200 | 5日 |
| 26 | | 16:00 | 17:00 | 1 h | 1,200 | |
| 30 | | 10:00 | 14:30 | 4.5 h | 5,400 | |
| | | : | : | h | | |
| | | : | : | h | | |
| | | : | : | h | | 10日 |
| | | : | : | h | | |
| | | : | : | h | | |
| | | : | : | h | | |
| | | : | : | h | | |
| | | : | : | h | | 15日 |
| | | : | : | h | | |
| | | : | : | h | | |
| | | : | : | h | | |
| | | : | : | h | | 20日 |
| | | : | : | h | | |
| | | : | : | h | | |
| | | : | : | h | | |
| | | : | : | h | | 25日 |
| 計 | | | | 29.5 h | ¥35,400 | |
| 勤務表 | | | | | | |

政務活動報告書（個表）

| | | |
|----------------|-----------------------------------|--|
| 管理番号 | 4-10 | R6年 5月 20日作成 |
| 会派(議員)名 | 碓 康雄 | |
| 実施年月日 | 令和6年 4月1日から4月30日 | |
| 政務活動の 具体的内容 | 項目 | ①調査研究費 ②研修費 ③広報費 ④広聴費 ⑤要請・陳情活動費 ⑥会議費 ⑦資料作成費 ⑧資料購入費 ⑨人件費 ⑩事務所費 ⑪事務費 |
| | 内容 | 市政調査に関する調査、広聴等に使用する事務所を自宅近くに賃借したもの 光熱費・電話代・ネットサービス利用料等 (それぞれひと月分の費用を1/2按分して計上) |
| 支出の内容 | 金額 | 計 68,940 円 |
| | | ①事務所賃料(4月分) 106,904円1/2按分 53,452 円 |
| | | ①振込手数料 330円1/2按分 165 円 |
| | | ②駐車場代 14,300円1/2按分 7,150 円 |
| | | ②振込手数料 270円1/2按分 135 円 |
| | | ③FAX回線ネットサービス利用料(I-COM) 1,672円1/2按分 836 円 |
| | | ④携帯電話ネット利用料(ラクテンモバイル) 4,765円1/2按分 2,382 円 |
| | | ⑤L o o o p 電気 1,737円1/2按分 868 円 |
| | ⑥固定電話代(89966) 7,905円1/2按分 3,952 円 | |
| | それぞれ、ひと月分の費用を1/2としたもの | |
| 備考 | | |

※領収書等は領収書等貼付用紙（別様）に貼付し、この報告書に添付すること

領収書等貼付用紙

管理番号 4-10 1-3

領収書等は重ならないように貼付すること

①

MIZUHO みずほATMコーナー | ご利用明細票

ご利用ありがとうございます。
内容をご確認のうえ、必ずお持ち帰りください。 **みずほ銀行**

お取引日 2024--3--4

口座番号 0001-0305

お取引金額 106,904

振込先 信販 0854****0-030000-20652381

川口

青木信用金庫
蔵駅前支店
サンソフトチタテモノ(カ)様
イカリヤスオ様

発信番号813040300000008

6898 0006765836

裏面に入りますからのお知らせがあります。

②

MIZUHO みずほATMコーナー | ご利用明細票

ご利用ありがとうございます。
内容をご確認のうえ、必ずお持ち帰りください。 **みずほ銀行**

お取引日 2024--3--4

口座番号 0001-0305

お取引金額 14,300

振込先 信販 0853****0-030000-20652380

川口

青木信用金庫
蔵駅前支店
サンソフトチタテモノ(カ)様
イカリヤスオ様

発信番号813040300000007

6897 0006757074

裏面に入りますからのお知らせがあります。

※ 管理番号は政務活動報告書(個表)と同一とし、複数にわたるときは枝番付すること

領収書等貼付用紙

管理番号 4-10 2-3

2024年 4月15日現在、 4月16日以降のご入金は本明細には反映していません。

お問い合わせ番号 072581834

枚目 1 / 枚中 1

ご請求内訳

| ご利用区分 | 3/15現在の残高 | 4/15現在の左記へのご入金 | 今回ご利用金額 | 4/15現在の残高 | 今回ご請求金額 | ごちぎ手数料/利息/遅延損害金 | 今回お支払い金額 |
|--------|-----------|----------------|---------|-----------|---------|-----------------|----------|
| 総額 | 23534 | 23534 | 22449 | 22449 | 22449 | 0 | 0 |
| リボ払い | | | 0 | 0 | 0 | 0 | 0 |
| 1回払い | | | 22449 | 22449 | 22449 | 0 | 0 |
| 2回払い | | | 0 | 0 | 0 | 0 | 0 |
| ボーナス一括 | | | 0 | 0 | 0 | 0 | 0 |
| 小計 | | | 22449 | 22449 | 22449 | 0 | 0 |
| リボ払い | 0 | 0 | 0 | 0 | 0 | 0 | 0 |
| 1回払い | 0 | 0 | 0 | 0 | 0 | 0 | 0 |
| 小計 | 0 | 0 | 0 | 0 | 0 | 0 | 0 |
| その他請求 | 0 | 0 | 0 | 0 | 0 | 0 | 0 |

ご利用明細

ご利用金額、今回のお支払い金額の約の
①は返金・取消などによる減額分です。

| ご利用日 Transaction Date | ご利用店 Merchant Name | ご利用金額 Transaction Amount | 今回のお支払い金額 Payment Due | 諸通貨債権 手数料・利息等 Local Amount・Finance Charge | 通貨別 Local Currency | 換算レート(円) Conversion Rate | Note |
|--------------------------|-----------------------|-----------------------------|--------------------------|---|-----------------------|-----------------------------|------|
| | *****ショッピング利用***** | | | | | | |
| 24.3.10 | J:COM サービス利用料 | 1672 | 1672 | | | | ② |
| 24.3.12 | ラッパキョウ | 4765 | 4765 | | | | ④ |
| 24.3.28 | U-Loopでんき | 1737 | 1737 | | | | ⑤ |
| | (小計) | | 22449 | | | | |

①.....ご本人 ②~⑤.....ご家族
【UC優待ポイント】のポイントの対象となるご利用分を*で表示します。

22,449

2024年 5月 7日

※ 管理番号は政務活動報告書(個表)と同一とし、複数にわたるときは枝番付すること

4-10

預金 ORDINARY ACCOUNT (兼お借入明細) 6

| お取引内容 | お支払金額(円) | お預り金額(円) |
|------------|------------|------------|
| [Redacted] | [Redacted] | [Redacted] |
| 24--5--7UC | 22,449 | [Redacted] |

【ご説明】
●他店券00日：00日で表示されている日の午後以降にお支払可能となる予定です。
(ただし、お支払可能時刻は手形・小切手類によって異なります。詳細は、窓口にお問い合わせください。)
●お引当額(円)欄に- (マイナス印) がある場合はお借入残高を減します。



領収書等は重ならないように貼付すること

⑤

電話料金等払込受領証
東日本ご利用分

ご請求先氏名
嵯 康雄 様

お客様番号
[REDACTED]

2024年 4月ご請求分

金額(円)
¥7,905-

受取人
NTTファイナンス株式会社 [REDACTED]

お問い合わせ先 (無料)
0800-3330111

収 取 日 附 印
24.5.07

収入印紙貼付欄
(金融機関・CVS用)→お客様

※ 領収書等貼付の際は、お支払の場合一律に、お印紙の枚数を記載してください。

※ 管理番号は政務活動報告書(個表)と同一とし、複数にわたるときは枝番付すること

政務活動報告書（個表）

| | | | |
|----------------|---------------|--|------------------|
| 管理番号 | 5-1 | | R6年 6月 17日作成 |
| 会派(議員)名 | 碓 康雄 | | |
| 実施年月日 | 令和6年5月18日・28日 | | |
| 政務活動の 具体的内容 | 項 目 | ①調査研究費 ②研修費 ③広報費 ④広聴費 ⑤要請・陳情活動費 ⑥会議費 ⑦資料作成費 ⑧資料購入費 ⑨人件費 ⑩事務所費 ⑪事務費 | |
| | 内 容 | 交通費（ガソリン代）政務活動にかかわる実費分として、自家用車を使用した実費分を按分して計上 | |
| 支出の内容 | 金 額 | 1,980 円 | |
| | | ①5月18日 ガソリン代 3,560円1/2按分 ②5月28日 駐車場代(市政報告会準備) | 1,780 円 200 円 |
| 備 考 | | | |

※領収書等は領収書等貼付用紙（別様）に貼付し、この報告書に添付すること

領収書等貼付用紙

管理番号 5-1/1-1

領収書等は重ならないように貼付すること



お客様控え
apollo station (クレジット領収書)

セルフ川口産業道路SS
TEL 048-285-4843
株式会社 シライシ

売上 登録番号 T2030001075508
2024年 5月18日 10:31

IKARI YASUO 様
出光ガソリン

出光ゼアス P-1(内)
21.71 L 0164.0 3560円
01200.00

合計 3,560円
(内、消費税等(10.00%) 324円)
(内、P支払可能金額 3,560円)

支払区分：一括
承認No. 0000001891
端末識別番号：0817501336924
端末処理通番：04013 ATC：0050
IC/MS識別子：IC
AID:A0000000041010
Mastercard
カードシーケンス番号：01

楽天iD会員
取引コード:336924240518103039729401

基本ポイント

利用可能ポイント

楽天ポイントカードのキャンペーン
情報をアプリで配信中
期間限定ポイントなど貯まったポイント
も街のお買い物に使えて便利

ポイント残高の反映にはお時間をいただく
場合があります。

伝No: 10224 担当:8800

※ 本書保管上のお願い
財布・手帳等にはさんで保管頂く場
合は、印刷面を内側に折り保管をお
願いたします。

領収書

ピットデザイン株式会社

車室 No.19

入庫時刻 05月28日 15時46分
精算時刻 05月28日 16時18分

受領金額 200円
2024年05月28日16時18分 発行

10%対象 (税込)
登録番号 T801000
1094909

芝園ショッピングモール
駐車場
TEL 0570-011-500

政務活動報告書（個表）

| | | | | | |
|----------------|------|----------------------------------|-------|--------------|---------|
| 管理番号 | | 5-8 | | R6年 6月 17日作成 | |
| 会派(議員)名 | | 碓 康雄 | | | |
| 実施年月日 | | 令和6年5月17日・4月13日 | | | |
| 政務活動の 具体的内容 | 項目 | ①調査研究費 | ②研修費 | ③広報費 | ④広聴費 |
| | | ⑤要請・陳情活動費 | ⑥会議費 | ⑦資料作成費 | ⑧資料購入費 |
| | | ⑨人件費 | ⑩事務所費 | ⑪事務費 | |
| | 内容 | 市政・地方自治に関する資料, 新聞を購入 | | | |
| 支出の内容 | 合計金額 | | | | 6,536 円 |
| | | ①『史跡は語る 武蔵国(埼玉)編』 渡辺惣樹 著 (株)徳間書店 | | | 1,980 円 |
| | | ①『ベーシックサービス 「貯蓄ゼロでも不安ゼロ」の社会』 | | | 1,056 円 |
| | | ②埼玉新聞 5月購読料 | | | 3,500 円 |
| 備考 | | | | | |

※領収書等は領収書等貼付用紙（別様）に貼付し、この報告書に添付すること

領収書等は重ならないように貼付すること

 **文教堂**
Books & Stationery

領収書

川口駅店

電話048-227-4821

登録番号: T5020001080547

お買上げありがとうございました
またのご来店お待ちしております

2024/05/17(金) 20:44

No. 01-002490489 扱:38228052 12

4125:9784198657154 0021 01800

一般文芸書

@1,980 1点 ¥1,980

4122:9784098254705 0236 00960

新書

@1,056 1点 ¥1,056

消費税等(10%) ¥276

課税対象額(10%) ¥2,760

数量 2点**合計 ¥3,036**

現金扱い等計 ¥3,036

(内消費税等) ¥276

QRコード決済 ¥3,036

お預かり計 ¥3,036

釣銭 ¥0

※注 #軽減税率,*非課税



2901002490487

5-8

No. 54936 区域 7

151- 0

領収証

ASA

碓 康雄 様

| 年月 | 購読銘柄 | ※軽減税率対象 | 部数 | 金額 |
|------|------|---------|----|-------|
| 2405 | 埼玉新聞 | ※ | 1 | 3,500 |

2024年05月分

合計金額

3,500円

8%対象 3,500円(内消費税 259円)
 10%対象 0円(内消費税 0円)

内消費税 259円
 2024年 5月 27日
 登録番号 T4030001082948

古紙の回収などこれからもお客様に喜ばれる企画を考えていきたいと思ひます。

印刷メディアサービス ASA南浦和
 〒333-0852 川口市芝田ノ原1-4-5
 TEL 048-269-0181
 FAX 048-269-0536

各誌ご購読料等がございます。上記各誌面に領収税点した。領収金額には消費税が含まれていません。請求書等の取り扱いについては各誌までご確認ください。

政務活動報告書（個表）

| | | |
|----------------|-----------------|--|
| 管理番号 | 5-9 | R6年 6月 17日作成 |
| 会派(議員)名 | 碓 康雄 | |
| 実施年月日 | 令和6年5月1日から5月31日 | |
| 政務活動の 具体的内容 | 項目 | ①調査研究費 ②研修費 ③広報費 ④広聴費 ⑤要請・陳情活動費 ⑥会議費 ⑦資料作成費 ⑧資料購入費 ⑨人件費 ⑩事務所費 ⑪事務費 |
| | 内容 | 事務所受付来客対応・事務 |
| 支出の内容 | 金額 | 計 15,765 円 |
| | | [REDACTED] 31,200円の1/2按分 15,600 円 |
| | | 振込手数料 330円の1/2按分 165 円 |
| 備考 | | |

※領収書等は領収書等貼付用紙（別様）に貼付し、この報告書に添付すること

領収書等貼付用紙

管理番号 5-91-1

領収書等は重ならないように貼付すること

| | | | |
|--|-------------|------------|-----------|
| MIZUHO | | みずほ銀行 | |
| ご利用ありがとうございます。内容はご確認のうえ、ご不明な点がございましたら、みずほ銀行へお問い合わせください。 | | | |
| お取引日 | 振込・振替等の口座番号 | | |
| 2024--6--4 | [REDACTED] | | |
| 店番号 | お取引口座番号 | | |
| 0001-0305 | ***** | | |
| 振込手数料 | お振込金額 | お振込口座 | お振込金額 |
| ***330 | ***** | ***** | 31,200 |
| お取引内容 | ***** | | |
| 電信振込 | ***** | | |
| 時間 | 利用手数料 | お振込口座 | お振込金額 |
| 1625 | ***0 | 0-030000 | -13015175 |
| 川口 | | | |
| 埼玉りそな銀行 蔵支店 [REDACTED] 様 イカリヤストア 様 [REDACTED] 発信番号81604030000005D | | | |
| 2804 | | 0011763511 | |

裏面に記入事項は、こちらのお知らせが取り替わります。

※ 管理番号は政務活動報告書(個表)と同一とし、複数にわたるときは枚番付すること

5-9

| R6 5月 勤務表 | | | | | | |
|-----------|----|-------|-------|-------|------------|-----|
| 日 | 曜日 | 出勤時間 | 退社時間 | 合計時間 | 時間数×@1,200 | 備考 |
| 7 | | 9:30 | 12:00 | 2.5 h | 3,000 | |
| 7 | | 13:00 | 18:00 | 5 h | 6,000 | |
| 11 | | 10:00 | 15:00 | 5 h | 6,000 | |
| 18 | | 14:00 | 19:00 | 5 h | 6,000 | |
| 21 | | 10:00 | 12:00 | 2 h | 2,400 | 5日 |
| 25 | | 12:00 | 18:00 | 6 h | 7,200 | |
| 25 | | 18:30 | 19:00 | 0.5 h | 600 | |
| | | : | : | h | | |
| | | : | : | h | | |
| | | : | : | h | | 10日 |
| | | : | : | h | | |
| | | : | : | h | | |
| | | : | : | h | | |
| | | : | : | h | | |
| | | : | : | h | | 15日 |
| | | : | : | h | | |
| | | : | : | h | | |
| | | : | : | h | | |
| | | : | : | h | | 20日 |
| | | : | : | h | | |
| | | : | : | h | | |
| | | : | : | h | | |
| | | : | : | h | | 25日 |
| 計 | | | | 26 h | ¥31,200 | |

政務活動報告書（個表）

| | | |
|----------------|---|--|
| 管理番号 | 5-10 | R6年 6月 25日作成 |
| 会派(議員)名 | 碓 康雄 | |
| 実施年月日 | 令和6年 5月1日から5月31日 | |
| 政務活動の 具体的内容 | 項 目 | ①調査研究費 ②研修費 ③広報費 ④広聴費 ⑤要請・陳情活動費 ⑥会議費 ⑦資料作成費 ⑧資料購入費 ⑨人件費 ⑩事務所費 ⑪事務費 |
| | 内 容 | 市政調査に関する調査、広聴等に使用する事務所を自宅近くに賃借したものの 光熱費・電話代・ネットサービス利用料等 (それぞれひと月分の費用を1/2按分して計上) |
| 支出の内容 | 金 額 | 計 83,310 円 |
| | | ①事務所賃料(5月分) 106,904円1/2按分 53,452 円 |
| | | ①振込手数料 330円1/2按分 165 円 |
| | | ②駐車場代(5月分) 14,300円1/2按分 7,150 円 |
| | | ②振込手数料 270円1/2按分 135 円 |
| | | ③FAX回線ネットサービス利用料 1,681円1/2按分 840 円 |
| | | ④携帯電話ネット利用料 4,765円1/2按分 2,382 円 |
| | | ⑤Loop 電気 2,805円1/2按分 1,402 円 |
| | | ⑥固定電話代(89966) 8,132円1/2按分 4,066 円 |
| | | ⑦水道代 4,062円1/2按分 2,031 円 |
| | ⑧ZOOM US 利用料(年会費) 23,375円1/2按分 11,687 円 | |
| | それぞれ、ひと月分の費用を1/2としたもの | |
| 備 考 | | |

※領収書等は領収書等貼付用紙（別様）に貼付し、この報告書に添付すること

領収書等貼付用紙

管理番号 5-10 1-3

領収書等は重ならないように貼付すること

①

MIZUHO みずほATMコーナー | ご利用明細票

ご利用ありがとうございます。内容をご確認のうえ、必ずお持ち帰りください。 みずほ銀行

| | | | |
|-------|------------|-------------|--------------|
| お取引日 | 2024--4--8 | 振込・振替先の口座番号 | ■■■■■■■■■■ |
| 店番号 | 0001-0305 | お取引口座番号 | ■■■■■■■■■■ |
| 振込手数料 | 330 | お取引金額 | 106,904 |
| お取引内容 | 電信振込 | お取引振込高 | ■■■■■■■■■■ |
| 利用手数料 | 0930 | お取引店番号 | 000-20668037 |
| 利用手数料 | 0930 | お取引店番号 | 000-20668037 |
| 川口 | | | |

青木信用金庫
 旗駅前支店
 サンコウチヂヂモノ(カ) 様
 イカリ ヤスオ 様

発信番号81408030000000R

9275 0005064964

画面に「みずほ」からのお知らせがあります。

②

MIZUHO みずほATMコーナー | ご利用明細票

ご利用ありがとうございます。内容をご確認のうえ、必ずお持ち帰りください。 みずほ銀行

| | | | |
|-------|------------|-------------|--------------|
| お取引日 | 2024--4--8 | 振込・振替先の口座番号 | ■■■■■■■■■■ |
| 店番号 | 0001-0305 | お取引口座番号 | ■■■■■■■■■■ |
| 振込手数料 | 270 | お取引金額 | 14,300 |
| お取引内容 | 電信振込 | お取引振込高 | ■■■■■■■■■■ |
| 利用手数料 | 0930 | お取引店番号 | 000-20668038 |
| 利用手数料 | 0930 | お取引店番号 | 000-20668038 |
| 川口 | | | |

青木信用金庫
 旗駅前支店
 サンコウチヂヂモノ(カ) 様
 イカリ ヤスオ 様

発信番号81408030000000S

9276 0005076361

画面に「みずほ」からのお知らせがあります。

※ 管理番号は政務活動報告書(個表)と同一とし、複数にわたるときは枝番付すること

領収書等は重ならないように貼付すること

2024年 5月15日現在、 5月16日以後のご入金は本明細には反映していません。

お問い合わせ番号

072581834

枚目 1 / 枚中 1

ご請求内訳

| ご利用区分 | 4/15現在の残高 | 5/15現在の右記へのご入金 | 今回ご利用金額 | 5/15現在の残高 | 今回ご請求金額 | うち手数料/利息/遅延損害金 | 今回お支払い債残高 |
|--------|-----------|----------------|---------|-----------|---------|----------------|-----------|
| 総額 | 22449 | 22449 | 399216 | 399216 | 399216 | 0 | 0 |
| リボ払い | 0 | 0 | 0 | 0 | 0 | 0 | 0 |
| 1回払い | 22449 | 22449 | 399216 | 399216 | 399216 | 0 | 0 |
| 2回払い | 0 | 0 | 0 | 0 | 0 | 0 | 0 |
| ボーナス一括 | 0 | 0 | 0 | 0 | 0 | 0 | 0 |
| 小計 | 22449 | 22449 | 399216 | 399216 | 399216 | 0 | 0 |
| リボ払い | 0 | 0 | 0 | 0 | 0 | 0 | 0 |
| 1回払い | 0 | 0 | 0 | 0 | 0 | 0 | 0 |
| 小計 | 0 | 0 | 0 | 0 | 0 | 0 | 0 |
| その他債残高 | 0 | 0 | 0 | 0 | 0 | 0 | 0 |

ご利用明細

ご利用金額、今回のお支払い金額の計は商品・取引などによる総額です。

| ご利用日 Transaction Date | ご利用店 Merchant Name | ご利用金額 Transaction Amount | 今回のお支払い金額 Payment Due | 現地通貨額 Local Amount - Finance Charge | 通貨別 Local Currency | 換算レート(円) Conversion Rate | Note |
|--------------------------|-----------------------|-----------------------------|--------------------------|--|-----------------------|-----------------------------|------|
| | *****ショッピング利用***** | | | | | | |
| 24 4 10 | J:COM サービス利用料 | 1681 | 1681 | | | | ③ |
| 24 4 12 | ラクテンギ/メルゾウカン/リョウ | 4765 | 4765 | | | | ④ |
| 24 4 16 | ZOOM US 888-799-9666 | 23375 | 23375 | 23375.00 | | | ⑧ |
| 24 4 26 | Loopでんき | 2805 | 2805 | | | | ⑤ |
| | (小計) | | 399216 | | | | |

「UC長久不衰ポイント」のポイントの対価となるご利用分を*で表示します。

399,216

2024年 6月 5日

0078245-516AHA1A10078245

領収書等は重ならないように貼付すること

6

電話料金専払込受領証

東日本ご利用分

ご請求先氏名 院 康建 様

お客様番号

2024年 5月ご請求分

金額(円) ¥8,132-

受取人 NTTファイナンス株式会社

お問合せ先 (無料) 0800-3330111

領収日附印 246.04 193000 収入印紙貼付欄 (金融機関・CVS用)→お客様

ATMまたはゆうちょ銀行・郵便局で現金払いの場合同様に領収書と併せて提出してください。書以外でお支払いの場合同様に提出してください。

水道使用水量等のお知らせ

川口市芝2丁目5-24 コーポホリシロ 1F西 碓 康建 様

給水場所: 川口市芝2丁目5-24 コーポホリシロ 1F西

水栓番号

使用期間 令和 6年 4月 2日 ~ 令和 6年 6月 3日 口径 13 mm メーカー番号

Table with columns: 指針及び水量, 今回請求予定金額, 今回口座振替予定額, 前々回水量, 前々回水量, 前年同期水量. Includes sub-table for payment details.

このお知らせでの支払はできません。また、集金に伺うこともありません。お問い合わせ先 川口市上下水道局お客様センター

0722-0003-0002-00 検針日 令和 6年 6月 3日 検針員

上下水道料金口座振替済通知書

水栓番号 (給水場所) 川口市芝2丁目5-24 コーポホリシロ 1F西 (口座名義人)

イカリ ヤスオ様 令和 6年 2月 2日 ~ 令和 6年 4月 1日

Table with columns: 使用水量, 水道料金, 口座割引額, 下水道使用料, 振替金額. Values: 1 m3, 2,222円, -110円, 1,950円, 4,062円.

振替日: 令和 6年 5月 7日 この口座振替済通知書は、領収書にかわるものですので、5年間大切に保存してください。(金額を訂正したものは無効です。)

川口市上下水道事業管理者

※クレジットカードで、お支払い頂くこともできます。詳細は、川口市上下水道局HPをご覧ください。

お取引内容 お支払金額(円) お預り金額(円)

| | | |
|--|--|--|
| | | |
|--|--|--|

*** 2024--6--6 通帳内のすべてのお取引を繰越しました ***

最終行にはお取引の明細が記入されません。通帳繰越のお手続きをお願いいたします。

〈ご説明〉

- 他行ATM: 〇〇日: 〇〇日で表示されている日の午後以降にお支払可能となる予定です。
(ただし、お支払可能時刻は手形・小切手額によって異なります。詳細は、窓口にお問い合わせください。)
- 差引残高(円) 欄に「(マイナス印)」がある場合はお借入残高を表します。



お取引内容 お支払金額(円) お預り金額(円)

| | | |
|------------|---------|--|
| | | |
| 24--6--5UC | 399,216 | |

政務活動報告書（個表）

| | | | | | |
|----------------|----|--|-------|--------------|---------|
| 管理番号 | | 6-1 | | R6年 7月 16日作成 | |
| 会派(議員)名 | | 碓 康雄 | | | |
| 実施年月日 | | 令和6年6月4日・29日 | | | |
| 政務活動の 具体的内容 | 項目 | ①調査研究費 ②研修費 ③広報費 ④広聴費 ⑤要請・陳情活動費 ⑥会議費 ⑦資料作成費 ⑧資料購入費 ⑨人件費 ⑩事務所費 ⑪事務費 | | | |
| | 内容 | 交通費（ガソリン代）政務活動にかかわる実費分として、自家用車を使用した実費分を按分して計上 調査研究活動に要する経費を計上 | | | |
| 支出の内容 | 金額 | | | | 3,462 円 |
| | | ①6月4日 | ガソリン代 | 3,021円1/2按分 | 1,510 円 |
| | | ②6月29日 | ガソリン代 | 3,904円1/2按分 | 1,952 円 |
| 備 考 | | | | | |

※領収書等は領収書等貼付用紙（別様）に貼付し、この報告書に添付すること

領収書等は重ならないように貼付すること

①

 お客様控え
apollo station (クレジット領収書)
 336924
 セルフ川口産業道路SS
 TEL 048-265-4643
 株式会社 シライシ

売上 登録番号 T2030001075508
 2024年6月4日 16:13
IKARI YASUO 様
 出光クレジット
 出光ゼアス P-4(内)
 18.42L 0164.0 3021円
 01200.00

合計 3,021円
 (内、消費税等(10.00%) 275円)
 (内、P支払可能金額 3,021円)

支払区分：一括
 承認No. 0000001909
 端末識別番号：0817501336924
 端末処理通番：06686 ATC：0059
 IC/MS識別子：IC
 AID:A0000000041010
 Mastercard
 カードシーケンス番号：01

楽天*イオ会員
 取引コード:336924240604161157528002

基本ポイント

利用可能ポイント

楽天ポイントカードのキャンペーン
 情報をアプリで配信中
 期間限定ポイントなど貯まったポイント
 も街のお買い物に使える便利

ポイント残高の反映にはお時間をいたたく場合があります。

伝No: 10355 担当:8800

※ 本書保管上のお願
 財布・手帳等にはさんで保管願く場合は、印刷面を内側に折り保管をお願いいたします。

②

 お客様控え
apollo station (クレジット領収書)
 336924
 セルフ川口産業道路SS
 TEL 048-265-4643
 株式会社 シライシ

売上 登録番号 T2030001075508
 2024年6月29日 16:55
IKARI YASUO 様
 出光クレジット
 出光ゼアス P-4(内)
 23.66L 0165.0 3904円
 01200.00

合計 3,904円
 (内、消費税等(10.00%) 355円)
 (内、P支払可能金額 3,904円)

支払区分：一括
 承認No. 0000001917
 端末識別番号：0817501336924
 端末処理通番：06683 ATC：005A
 IC/MS識別子：IC
 AID:A0000000041010
 Mastercard
 カードシーケンス番号：01

楽天*イオ会員
 取引コード:336924240629165314897002

基本ポイント

利用可能ポイント

楽天ポイントカードのキャンペーン
 情報をアプリで配信中
 期間限定ポイントなど貯まったポイント
 も街のお買い物に使える便利

ポイント残高の反映にはお時間をいたたく場合があります。

伝No: 10530 担当:8800

※ 本書保管上のお願
 財布・手帳等にはさんで保管願く場合は、印刷面を内側に折り保管をお願いいたします。

政務活動報告書（個表）

| | | |
|----------------|-----------|--|
| 管理番号 | 6-8 | R6年 7月 16日作成 |
| 会派(議員)名 | 碓 康雄 | |
| 実施年月日 | 令和6年5月13日 | |
| 政務活動の 具体的内容 | 項 目 | ①調査研究費 ②研修費 ③広報費 ④広聴費 ⑤要請・陳情活動費 ⑥会議費 ⑦資料作成費 ⑧資料購入費 ⑨人件費 ⑩事務所費 ⑪事務費 |
| | 内 容 | 市政・地方自治に関する資料, 新聞を購入 |
| 支出の内容 | 合計金額 | 3,500 円 |
| | | ①埼玉新聞 6月購読料 3,500 円 |
| 備 考 | | |

※領収書等は領収書等貼付用紙（別様）に貼付し、この報告書に添付すること

領収書等貼付用紙

管理番号 6-8 / -

領収書等は重ならないように貼付すること

2024年 07月 05日

お問い合わせ番号 072581834

枚目 1 / 枚中 1

ご請求内訳

| ご利用区分 | 5/15現在の残高 | 6/15現在の左記へのご入金 | 今回ご利用金額 | 6/15現在の残高 | 今回ご請求金額 | うち手数料/利息/遅延損害金 | 今回お支払い後残高 |
|--------|-----------|----------------|---------|-----------|---------|----------------|-----------|
| リボ払い | 0 | 0 | 0 | 0 | 0 | 0 | 0 |
| 1回払い | 399216 | 399216 | 21268 | 21268 | 21268 | 0 | 0 |
| 2回払い | 0 | 0 | 0 | 0 | 0 | 0 | 0 |
| ボーナス一括 | 0 | 0 | 0 | 0 | 0 | 0 | 0 |
| 小計 | 399216 | 399216 | 21268 | 21268 | 21268 | 0 | 0 |
| リボ払い | 0 | 0 | 0 | 0 | 0 | 0 | 0 |
| 1回払い | 0 | 0 | 0 | 0 | 0 | 0 | 0 |
| 小計 | 0 | 0 | 0 | 0 | 0 | 0 | 0 |
| その他請求 | 0 | 0 | 0 | 0 | 0 | 0 | 0 |

ご利用明細

ご利用金額、今回のお支払い金額の前には遅延・取消などによる加算がございます。

| ご利用日 Transaction Date | ご利用店 Merchant Name | ご利用金額 Transaction Amount | 今回のお支払い金額 Payment Due | 現地通貨額 手数料・利息等 Local Amount + Finance Charge | 通貨種別 Local Currency | 換算レート (円) Conversion Rate | Note |
|--------------------------|-----------------------|-----------------------------|--------------------------|---|------------------------|------------------------------|------|
| 24.5.13 | 新聞代他 | 3500 | 3500 | | | | |
| | | (小計) | 21268 | | | | |

当月ご請求のショッピング1回払い・2回払いを「リボ」に変更できます！

あとリボ



アットユーネットで
www.uccard.co.jp
※アットユーネットにログイン
⇒「お支払の変更」をクリック

お電話で(24時間・自動音声受付)
ご利用代金明細書面に記載の
「リボ変更サービス」へご連絡ください。

お申込締切は
6月28日(金)
昼12:00まで

※分割払いご利用代金より1年未満、任意保険料等はリボに変更できません。 24085

「UC永久不滅ポイント」のポイントの付与となるご利用分を*で表示します。

21,268

2024年 7月 5日

0076874-616AHA1A10076874

6-8

預金 振込済 (兼お借入明細) 2

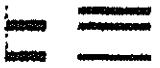

お取引内容 お支払金額(円) お預り金額(円)

24--7--5UC

21,268

【ご説明】
●お支払COB: COBで表示されている日の午後以降にはお支払可能と表示されます。
(ただし、お支払可能時刻は平日・土曜・日曜によって異なります。詳細は、窓口にお問い合わせください。)
●お取引内容(円)欄に「(マイナス印)」がある場合はお借入残高を表示します。



領収書等は重ならないように貼付すること

No. 54936 区域 7 151-0 領収証

ASA

碓 康雄 様

| 年月 | 購読銘柄 | ※軽減税率対象 | 部数 | 金額 |
|------|------|---------|----|-------|
| 2406 | 埼玉新聞 | ※ | 1 | 3,500 |

2024年06月分

合計金額
3,500円

8%対象 3,500円(内消費税 259円)
10%対象 0円(内消費税 0円)

内消費税 259円
2024年6月28日
登録番号 T4030001082948

古紙の回収などこれからもお客様に喜ばれる企画を考えていきたいと思えます。

(株)河口メディアサービス ASA南浦和
〒333-0852 川口市芝樋ノ爪1-1-45
TEL 048-269-0181
FAX 048-269-0536

※ 領収書は、上記金額に基き発行し、領収金額には消費税が含まれていません。個人情報の取り扱いについては裏面をご確認ください。

政務活動報告書 (個表)

| | | | | | |
|----------------|-----|-----------------|---------------|--------------|------------|
| 管理番号 | | 6-9 | | R6年 7月 16日作成 | |
| 会派(議員)名 | | 碓 康雄 | | | |
| 実施年月日 | | 令和6年6月1日から6月30日 | | | |
| 政務活動の 具体的内容 | 項 目 | ①調査研究費 | ②研修費 | ③広報費 | ④広聴費 |
| | | ⑤要請・陳情活動費 | ⑥会議費 | ⑦資料作成費 | ⑧資料購入費 |
| | | ⑨人件費 | ⑩事務所費 | ⑪事務費 | |
| | 内 容 | 事務所受付来客対応・事務 | | | |
| 支出の内容 | 金 額 | | | | 計 18,765 円 |
| | | | 37,200円の1/2按分 | | 18,600 円 |
| | | 振込手数料 | 330円の1/2按分 | | 165 円 |
| 備 考 | | | | | |

※領収書等は領収書等貼付用紙(別様)に貼付し、この報告書に添付すること

領収書等は重ならないように貼付すること

MIZUHO みずほATMコーナーご利用明細票

ご利用ありがとうございます。
内容をご確認のうえ、必ずお持ち帰りください。 **みずほ銀行**

| | | | |
|-------|------------|------------------|----------------------|
| 出取引日 | 2024--7-11 | ATM・ATMコーナーの口座番号 | XXXXXXXXXX |
| 出取引種別 | 0001-0305 | ATM利用口座番号 | XXXXXXXXXX |
| 取引金額 | 330 | お取引金額 | 37,200 |
| お取引内容 | 電信振込 | お取引相手 | XXXXXXXXXXXXXXXXXXXX |
| 利用手数料 | 1.135 | お振込番号 | 0-030500-10542380 |
| おらひ | | | |

増玉りそな銀行
茨支店
イカリヤスオ 様
発信番号817110305000005

1555 0005740430

裏面に「みずほ」からのお知らせがあります。

※ 管理番号は政務活動報告書(個表)と同一とし、複数にわたるときは枝番付すること

6-9

| R6 6月 勤務表 | | | | | | |
|-----------|----|-------|-------|------|--------------|-----|
| 日 | 曜日 | 出勤時間 | 退社時間 | 合計時間 | 時間数 × @1,200 | 備考 |
| 1 | | 10:00 | 15:30 | 5.5h | 6,600 | |
| 8 | | 9:30 | 13:30 | 4h | 4,800 | |
| 15 | | 10:00 | 16:00 | 6h | 7,200 | |
| 15 | | 16:30 | 18:00 | 1.5h | 1,800 | |
| 22 | | 13:30 | 18:30 | 5h | 6,000 | 5日 |
| 25 | | 10:00 | 12:00 | 2h | 2,400 | |
| 25 | | 13:00 | 18:00 | 5h | 6,000 | |
| 29 | | 13:00 | 15:00 | 2h | 2,400 | |
| | | : | : | h | | |
| | | : | : | h | | 10日 |
| | | : | : | h | | |
| | | : | : | h | | |
| | | : | : | h | | |
| | | : | : | h | | |
| | | : | : | h | | |
| | | : | : | h | | 15日 |
| | | : | : | h | | |
| | | : | : | h | | |
| | | : | : | h | | |
| | | : | : | h | | 20日 |
| | | : | : | h | | |
| | | : | : | h | | |
| | | : | : | h | | |
| | | : | : | h | | 25日 |
| 計 | | | | 31h | ¥37,200- | |

政務活動報告書 (個表)

| | | |
|----------------|------------------|--|
| 管理番号 | 6-10 | R6年 7月 25日作成 |
| 会派(議員)名 | 碓 康雄 | |
| 実施年月日 | 令和6年 6月1日から6月30日 | |
| 政務活動の 具体的内容 | 項 目 | ①調査研究費 ②研修費 ③広報費 ④広聴費 ⑤要請・陳情活動費 ⑥会議費 ⑦資料作成費 ⑧資料購入費 ⑨人件費 ⑩事務所費 ⑪事務費 |
| | 内 容 | 市政調査に関する調査、広聴等に使用する事務所を自宅近くに賃借したもの 光熱費・電話代・ネットサービス利用料等 (それぞれひと月分の費用を1/2按分して計上) |
| 支出の内容 | 金 額 | 計 69,090 円 |
| | | ①事務所賃料(6月分) 106,904円1/2按分 53,452 円 |
| | | ①振込手数料 330円1/2按分 165 円 |
| | | ②駐車場代(6月分) 14,300円1/2按分 7,150 円 |
| | | ②振込手数料 270円1/2按分 135 円 |
| | | ③FAX回線ネットサービス利用料(I-COM) 1,681円1/2按分 840 円 |
| | | ④携帯電話ネット利用料(ラクテンモバイル) 4,964円1/2按分 2,482 円 |
| | | ⑤L o o o p 電気 1,864円1/2按分 932 円 |
| | | ⑥固定電話代(89966) 7,868円1/2按分 3,934 円 |
| | | それぞれ、ひと月分の費用を1/2としたもの |
| 備 考 | | |

※領収書等は領収書等貼付用紙(別様)に貼付し、この報告書に添付すること

領収書等貼付用紙

管理番号 6-10 1-3

領収書等は重ならないように貼付すること

①

MIZUHO みずほATMコーナー | ご利用明細票

ご利用ありがとうございます。内容をご確認のうえ、必ずお持ち帰りください。 **みずほ銀行**

| | | | | | |
|-------|------------|---------|------------|-------------|------------|
| お取引日 | 2024--5--7 | | | 振込・振替先の口座番号 | [REDACTED] |
| 口座番号 | 0001-0305 | お取引口座番号 | [REDACTED] | 振込・振替先の口座番号 | [REDACTED] |
| 振込手数料 | [REDACTED] | お取引金額 | 106,904 | | |
| お取引内容 | 電信振込 | | | | |
| お取引日 | 2024--5--7 | お取引金額 | 17,320 | | |
| お取引内容 | 現金 | | | | |
| お取引日 | 2024--5--7 | お取引金額 | 17,320 | | |
| お取引内容 | 現金 | | | | |

青木信用金庫
 藤駅前支店
 サソコウチテモノ(カ) 様
 イカリ ヤスオ 様

発信番号 81507030000008A

4488 0017554792

裏面に「みずほ」からのお知らせがあります。

②

MIZUHO みずほATMコーナー | ご利用明細票

ご利用ありがとうございます。内容をご確認のうえ、必ずお持ち帰りください。 **みずほ銀行**

| | | | | | |
|-------|------------|---------|------------|-------------|------------|
| お取引日 | 2024--5--7 | | | 振込・振替先の口座番号 | [REDACTED] |
| 口座番号 | 0001-0305 | お取引口座番号 | [REDACTED] | 振込・振替先の口座番号 | [REDACTED] |
| 振込手数料 | [REDACTED] | お取引金額 | 14,300 | | |
| お取引内容 | 電信振込 | | | | |
| お取引日 | 2024--5--7 | お取引金額 | 17,330 | | |
| お取引内容 | 現金 | | | | |
| お取引日 | 2024--5--7 | お取引金額 | 17,330 | | |
| お取引内容 | 現金 | | | | |

青木信用金庫
 藤駅前支店
 サソコウチテモノ(カ) 様
 イカリ ヤスオ 様

発信番号 81507030000008C

4489 0017563635

裏面に「みずほ」からのお知らせがあります。

※ 管理番号は政務活動報告書(個表)と同一とし、複数にわたるときは枝番付すること

領収書等貼付用紙

管理番号 6-102-3

領収書等は重ならないように貼付すること

2024年 6月15日現在、 6月16日以降のご入金は本明細には反映しておりません。

お問い合わせ番号 072581834

枚目 1 / 枚中 1

ご請求内訳

| ご利用区分 | 5/15現在の残高 | 6/15現在の左記へのご入金 | 今回ご利用金額 | 6/15現在の残高 | 今回ご請求金額 | うち手数料/利息等 | 今回お支払い換算高 |
|--------|-----------|----------------|---------|-----------|---------|-----------|-----------|
| 総額 | 399216 | 399216 | 21268 | 21268 | 21268 | 0 | 0 |
| リボ払い | 0 | 0 | 0 | 0 | 0 | 0 | 0 |
| 1回払い | 399216 | 399216 | 21268 | 21268 | 21268 | 0 | 0 |
| 2回払い | 0 | 0 | 0 | 0 | 0 | 0 | 0 |
| ボーナス一括 | 0 | 0 | 0 | 0 | 0 | 0 | 0 |
| 小計 | 399216 | 399216 | 21268 | 21268 | 21268 | 0 | 0 |
| リボ払い | 0 | 0 | 0 | 0 | 0 | 0 | 0 |
| 1回払い | 0 | 0 | 0 | 0 | 0 | 0 | 0 |
| 小計 | 0 | 0 | 0 | 0 | 0 | 0 | 0 |
| その他請求 | 0 | 0 | 0 | 0 | 0 | 0 | 0 |

ご利用明細

ご利用金額、今回のお支払い金額の前の「-」は返金・取引などによる減額分です。

| ご利用日 Transaction Date | ご利用店 Merchant Name | ご利用金額 Transaction Amount | 今回のお支払い金額 Payment Due | 現地通貨額 Local Amount + Finance Charge | 通貨単位 Local Currency | 換算レート (円) Conversion Rate | Note |
|--------------------------|-----------------------|-----------------------------|--------------------------|--|------------------------|------------------------------|------|
| | *****ショッピング利用***** | | | | | | |
| 24.5.10 | J:COM サービス利用料 | 1681 | 1681 | | | | |
| 24.5.20 | 楽天モバイル/楽天モバイル | 4964 | 4964 | | | | |
| 24.5.28 | Loopでんき | 1864 | 1864 | | | | |
| | (小計) | 21268 | | | | | |

当月ご請求のショッピング1回払い・2回払いを「リボ」に変更できます！

あとリボ

お申込方法
 アットユーネットで
www.uccard.co.jp
 アットユーネットにログイン
 →「お支払の変更」をクリック

お電話で (24時間・自動音声受付)
 ご利用代金明細書掲載の
 リボ変更サービスへご連絡ください。

お申込締切は
6月28日(金)
 昼12:00まで

※分割払いご利用代金、カード年会費、借付保険料等はリボに変更できません。

「UC永久不滅ポイント」のポイントの付与となるご利用分を*で表示します。

21,268

2024年 7月 5日

0076874-616AHA1A10076874

6-10

預金 ORDINARY ACCOUNT (兼お借入明細) 2

お取引内容 お支払金額(円) お預り金額(円)

24--7--5UC

21,268

＜ご説明＞
●他店券○○日：○○日で表示されている日の午後以降にお支払可能となる予定です。
(ただし、お支払可能時刻は券形・小の字類によって異なります。詳細は、窓口にお問い合わせてください。)
●差引残高(円)欄に－(マイナス印)がある場合はお借入残高を表します。



政務活動報告書 (個表)

| | | | | | |
|----------------|----|----------------------------------|-------|--------------|---------|
| 管理番号 | | 6-11 | | R6年 7月 16日作成 | |
| 会派(議員)名 | | 碓 康雄 | | | |
| 実施年月日 | | 令和6年6月8日 | | | |
| 政務活動の 具体的内容 | 項目 | ①調査研究費 | ②研修費 | ③広報費 | ④広聴費 |
| | | ⑤要請・陳情活動費 | ⑥会議費 | ⑦資料作成費 | ⑧資料購入費 |
| | | ⑨人件費 | ⑩事務所費 | ⑪事務費 | |
| | 内容 | 活動に係る消耗品 | | | |
| 支出の内容 | 金額 | | | | 1,072 円 |
| | | ①6月8日 純正インクボトル ヤドカリ 2, 145円1/2按分 | | | 1,072 円 |
| 備考 | | | | | |

※領収書等は領収書等貼付用紙(別様)に貼付し、この報告書に添付すること

領収書等貼付用紙

管理番号 6-11 1-1

領収書等は重ならないように貼付すること

①

amazon.co.jp

注文番号250-4473164-7428655の領収書
このページを印刷してご利用ください。

碓 康雄 様

発行日: 2024年6月11日
注文日: 2024年6月7日
Amazon.co.jp 注文番号: 250-4473164-7428655
ご請求額: ¥2,145

2024年6月8日に発送済み

注文商品 価格
1点 エプソン 純正 インクボトル ヤドカリ YAD-BKブラック ¥2,145
販売: アマゾンジャパン合同会社

コンディション: 新品

お届け先住所:
碓 康雄

埼玉県 川口市

配送方法:
お急ぎ便

支払い情報

支払い方法:
Amazon MasterCard

請求先住所:
碓 康雄
埼玉県 川口市

クレジットカードへの請求

商品の小計: ¥2,145
配送料・手数料: ¥0
注文合計: ¥2,145
ご請求額: ¥2,145

MasterCard : 2024年6月8日: ¥2,145

注文の状況を確認するには、注文内容をご覧ください。

利用規約 | プライバシー規約 | ©1990-2020, Amazon.com, Inc. and its affiliates

トップへ戻る

日本語 日本 ヘルプ・サポート

利用規約 | プライバシー規約 | パーソナライズド広告規約 | 各種規約 | 特定商取引法に基づく表示
© 1996-2022, Amazon.com, Inc. or its affiliates

※ 管理番号は政務活動報告書(個表)と同一とし、複数にわたるときは枝番付すること

政務活動報告書 (個表)

| | | |
|----------------|---------------------|---|
| 管理番号 | 7-1 | R6年 8月 15日作成 |
| 会派(議員)名 | 碓 康雄 | |
| 実施年月日 | 令和6年6月24日・7月11日・26日 | |
| 政務活動の 具体的内容 | 項 目 | ①調査研究費 ②研修費 ③広報費 ④広聴費 ⑤要請・陳情活動費 ⑥会議費 ⑦資料作成費 ⑧資料購入費 ⑨人件費 ⑩事務所費 ⑪事務費 |
| | 内 容 | 交通費(ガソリン代) 政務活動にかかわる実費分として、自家用車を使用した実費分を按分して計上 防災のまちをめざしての能登半島地震被災地の復旧・復興の調査 7月8日 福祉課への被災者支援についてヒアリング 7月9日 昼食提供ボランティア視察 7月10日 朝市の暫定的再開初日を視察 |
| 支出の内容 | 金 額 | 75,534 円 |
| | | ①7月11日 ガソリン代 3,709円1/2按分 1,854 円 ②R6年7月8日～10日 JR乗車券代金 川口⇄金沢 27,280 円 (防災のまち川口をめざしての調査) 宿泊料 17,000円×2日 34,000 円 日当 3,600円×3日 10,800 円 ③7月26日 ガソリン代 3,201円1/2按分 1,600 円 |
| 備 考 | | |

※領収書等は領収書等貼付用紙(別様)に貼付し、この報告書に添付すること

領収書等は重ならないように貼付すること

お客様控え
apollo station (クレジット領収書)

336924

セルフ川口産業道路SS
TEL 048-265-4843

株式会社 シライシ

登録番号 T2030601075508
売上 2024年 7月11日 11:57IKARI YASUO 様
出光クレジット出光ゼアス P-10(内)
22.21 L 0167.0 3709円
01200.00合計 3,709円
(内、消費税等(10.00%) 397円)
(内、P支払可能金額 3,709円)支払区分：一括
承認No. 0000001925
端末識別番号：0817501336924
端末処理番号：12001 ATC：0050
IC/MS識別子：IC
AID: A0000000041010
Mastercard
カードシーケンス番号：01楽天i外会員
取引コード: 336924240711115602937204

基本ポイント

利用可能ポイント

楽天ポイントカードのキャンペーン
情報をアプリで配信
期間限定ポイントなど貯まったポイント
も街のお買い物に使えて便利ポイント残高の反映にはお時間をいただく
場合があります。

伝No: 10144 担当: 8800

※ 本書保管上のお願
財布・手帳等にはさんで保管する場
合は、印刷面を内側に折り保管をお
願いたします。

領収書等貼付用紙

管理番号 7 - / -

領収書等は重ならないように貼付すること

C制 払戻は発行箇所でのみお取扱い致します
乗車券 (ゆき) (幹)

入場券
6:10 大

川 口 → 金 沢

区: 東北・大宮・新幹線・金沢

7月 8日から 7月15日まで有効

¥***

17797-108

2024.-6.24 @イオン川口発行
03450702 (2-タ) C61
22667 HBS2WJ 01 2302 002

C制 払戻は発行箇所でのみお取扱い致します
新幹線特急券

大 宮 → 金 沢

7月 8日 (6:41発) (8:43着)
かがやき501号 5号車15番A席

¥6,490

C64

17797-103

2024.-6.24 @イオン川口 (2-タ) 03442403
22662 7BS2WJ 01 2302 003

C制 払戻は発行箇所でのみお取扱い致します
乗車券 (かえり) (幹)

入場券
6:24 金

金 沢 → 川 口

区: 金沢・新幹線・大宮・東北

7月 8日から 7月15日まで有効

¥14,300

17797-110

2024.-6.24 @イオン川口発行
03450704 (2-タ) C61
22669 HBS2WJ 02 2302 002

C制 払戻は発行箇所でのみお取扱い致します
新幹線特急券

金 沢 → 大 宮

7月 10日 (16:48発) (18:54着)
かがやき512号 6号車 7番A席

¥6,490

無効
大宮

17797-106

2024.-6.24 @イオン川口 (2-タ) 03446703
22665 ABS2WJ 01 2302 003

※ 管理番号は政務活動報告書(個表)と同一とし、複数にわたるときは枝番付すること

領収書等は重ならないように貼付すること

③



apollo station お客様控え (クレジット領収書)

398924
セルフ川口産業道路SS
TEL. 048-265-4643
株式会社 シライシ

登録番号 T2090001075508
売上 2024年 7月26日 12:07

IKARI YASUO 様
出光クレジット

出光ゼアス P-10(内)
19.52 L 0164.0 3201円
01200.00

合計 3,201円
(内、消費税等(10.00%) 291円)
(内、P支払可能金額 3,201円)

支払区分：一括
承認No. 0000001933
端末識別番号：0817501336924
端末処理通番：11808 ATC：0050
IC/MS識別子：IC
AID:A0000000041010
Mastercard
カードシーケンス番号：01

楽天ポイント会員
取引コード：398924240726120613129504

基本ポイント
利用可能ポイント

楽天ポイントカードのキャンペーン
情報をアプリで配信中
期間限定ポイントなど貯まったポイント
も街のお買い物に使えて便利

ポイント残高の反映にはお時間をいただく場合があります。

伝No: 10225 担当:8800

※ 本書保管上のお願い
財布・手帳等にはさんで保管いただく場合は、印刷面を内側に折り保管をお願いいたします。

政務活動報告書（個表）

| | | |
|----------------|-----------------|---|
| 管理番号 | 7-3 | R6年 8月 15日作成 |
| 会派(議員)名 | 碓 康雄 | |
| 実施年月日 | 6月29日・7月13日・14日 | |
| 政務活動の 具体的内容 | 項 目 | ①調査研究費 ②研修費 ③ 広報費 ④広聴費 ⑤要請・陳情活動費 ⑥会議費 ⑦資料作成費 ⑧資料購入費 ⑨人件費 ⑩事務所費 ⑪事務費 |
| | 内 容 | 政策について住民に報告し広報するため 市政報告会(会場使用料・交通費・お茶等代金) |
| 支出の内容 | 金 額 | 計 6,091 円 |
| | | ①6月29日 市政報告会 芝公民館使用料 330 円 ②6月29日 市政報告会 交通費 700 円 ③7月13日 市政報告会 芝園公民館使用料 330 円 ④7月13日 市政報告会 交通費 600 円 ⑤お茶(ペットボトル) 2,041 円 ⑥7月14日 施設利用料(メディアセブン 市政報告会) 2,090 円 |
| 備 考 | | |

※領収書等は領収書等貼付用紙（別様）に貼付し、この報告書に添付すること

領収書等貼付用紙

管理番号 7-3 / -3

領収書等は重ならないように貼付すること

様式第2号

令和06年 5月 9日

川口市立芝公民館利用許可書兼領収書

川口市教育委員会



| | | | | | | | |
|------------------|--------------------|--|---------------------------|-------|-------|------------------|--|
| 許可月日 | 令和06年 6月 29日 | 許可番号 | No. 006-2024 000270-01 | | | | |
| 目的 | 会議 (研修会含む) | 申請者 | 団体名 川口の未来を考える会 | | | | |
| | | 住所 | 川口市 | | | | |
| | | 代表者名 碓 康雄 | 電話 268-2696 | | | | |
| 人数 | 20 人 | 登録ID番号 | 001006guest | | | | |
| 利用日 | 令和06年 6月 29日 (土曜日) | 利用室 | 講座室 | | | | |
| 時間帯 | 13:00~15:00 | | | | | | |
| 備考 | 減免事由 | <table border="1"> <tr> <td>金額</td> <td>330 円</td> </tr> <tr> <td colspan="2">(消費税額30円) 消費税10%</td> </tr> </table> | | 金額 | 330 円 | (消費税額30円) 消費税10% | |
| | 金額 | | | 330 円 | | | |
| (消費税額30円) 消費税10% | | | | | | | |
| 利用器具 | | | | | | | |

登録番号: T2000020112038

公民館使用料を領収しました。
令和06年 6月 29日
川口市出納補助員
芝公民館長



No004

領収書

車両番号 1
2024年06月29日

料金内訳

乗車料金 ￥700円

運賃料金計 ￥700円

¥700円

合計金額 ￥700円

内消費税額 63円

消費税率 10.0%

登録番号: T7030001021184

富士興業株式会社

埼玉県蕨市中央6-3-50

048(443)5729

お忘れ物・ご要望の際は、上階又は下階まで
埼玉県乗用自動車協会 TEL:048-863-8431

※ 管理番号は政務活動報告書(個表)と同一とし、複数にわたるときは枝番付すること

領収書等は重ならないように貼付すること

様式第2号

3

令和06年 6月 5日

川口市立芝園公民館利用許可書兼領収書

川口市教育委員会



許可月日 令和06年 7月 13日 許可番号 No. 027-2024 000594-01

| | | | | | |
|-----|--------------------|-----|--------|--------------|--|
| 目的 | その他の利用目的 【会議】 | 申請者 | 団体名 | 明日の川口を考える会 | |
| | | | 住所 | 埼玉県川口市 | |
| 人数 | 20 人 | 利用者 | 代表者名 | 碓 康雄 | |
| | | | 電話 | 048-268-2696 | |
| 利用日 | 令和06年 7月 13日 (土曜日) | 利用室 | 登録ID番号 | 001027guest | |
| | | | 講座室 | | |
| 時間帯 | 13:00~15:00 | | | | |

| | | |
|----|------|--|
| 備考 | 減免事由 | |
| | 利用器具 | |

| | | |
|----|-----------|--------|
| 金額 | 330円 | 消費税10% |
| | (消費税額30円) | |

公民館使用料を領収しました。

令和06年 7月 13日

川口市出納補助員

芝園公民館長



登録番号: T2000020112038

4

領収書

ピットデザイン株式会社

車室 No.27

時刻 07月13日 12時32分
時刻 07月13日 15時06分

金額 600円
時間券 1枚

2024年07月13日15時06分 発行
サービス料金1 適用

10%対象 (税込)
番号 T201000
1094909

芝園ショッピングモール
駐車場
TEL 0570-011-500

5

マニーマート

〒番号 T5030001071058

領収書
芝園店 048-265-1193

2024年 7月13日 (土) 13:14 #001504
001504精算機 7243

お会計券 #001533 R7097 13:14
260959

0003 おいしいお茶 緑茶600 ¥790※
(10個 x 079)

0003 胡麻麦茶 ¥800※
(5個 x 0160)

0003 おいしい麦茶 ¥295※
(5個 x 059)

0006 レンズ ¥6
(2個 x 03)

| | | |
|------|-----|--------|
| 小計 | | ¥1,891 |
| 外税額 | 8% | ¥150 |
| 外税額 | 10% | ¥0 |
| 買上点数 | | 22点 |

| | |
|-------------|--------|
| 合計 | ¥2,041 |
| (税率 8%対象額) | ¥2,035 |
| (内消費税等 8%) | ¥150 |
| (税率10%対象額) | ¥6 |
| (内消費税等 10%) | ¥0 |

お支払い ¥10,000
お釣り ¥7,959

軽減:※ /標準:無印 /標準内:内

領収書等貼付用紙

管理番号 7-3 3-3

領収書等は重ならないように貼付すること

(6)

領収書

メディアセブン施設利用料として
下記金額を正に領収いたしました
24年7月14日 12時02分 01号機
*: 軽減税率対象 (税込のみ)

| | | |
|--------------|----|--------|
| コミュニケーションスタジ | 1枚 | 2,090円 |
| 合計 | | 2,090円 |
| お預り | | 3,000円 |
| お釣り | | 910円 |
| 軽減税率対象 | | 2,090円 |
| 軽減税率対象 | | 0円 |

川口市立映像・情報メディアセンター
川口市川口1-1-1 キュボ・ラ7階
指定管理者 (株) デジタルSKIPステーション
登録番号T6030001076147

市政報告会 次第

市議会議員 碓 康雄

- 1 問題—問題山積みの見切り発車
- 2 中距離電車停車問題—川口駅停車に420億円？
- 3 防災のまち美術館建設川口をめざして
 - ・ 能登半島報告
 - ・ 川口の諸問題
- 4 多文化共生のまちをめざして
- 5 質疑・意見交換

いかり康雄 レポート

6月定例会 特集号

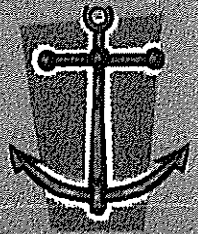

7-3

問題山積みの見切り発車 — 美術館建設問題

これまで多くの多くの疑問の声があげられていた市立美術館の設置条例や管理運営条例が可決されてしまいました。令和7年12月に竣工を目指して美術館建設工事もすでに始まっています。建設するために52億円、年間運営費は約4億円もかかると試算されています。この費用を捻出するために、子育て・福祉など市民の生活に不可欠な行政サービスが圧縮されることとなります。美術館建設は、後戻りできないところまで来てしまいました。

「美術館貧乏」に陥らないために

1 美術館の建設費 52億円以上

費用捻出のために市民サービスの低下へ

美術館の建設費用は52億円以上、関連する費用を含めると57億円になるとも指摘されています。市民税を収めている納税者1人あたり約2万円にのぼります。このほか美術館が建設された場合、毎年、約2億6,000万円ともいわれる運営経費がかかってきます。

かねてから著名な美術館がたくさんある東京へのアクセスが便利な川口に美術館が必要なのかとの批判がありました。川口市は、これだけの費用をかけて美術館を建てるべきなのでしょうか？

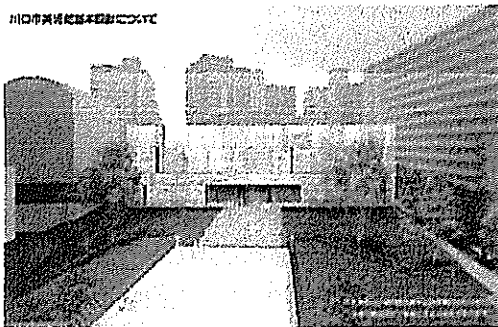

新美術館イメージ図
出所：美術館建設基本設計

川口市が美術館建設のために支出をすれば、その分だけ他の行政サービスが削られることとなります。すでに現実となって表れつつあります。

例えば、令和5年に値上げされた給食費について、急激な物価高騰による影響を緩和するため値上げ分を公費負担とされてきましたが、令和6年9月から保護者に転嫁されます。老朽化のため必要とされてきたグリーンセンターの改修は先送りとされました。美術館の建設費を捻出するために市民の貴重な財産である市有地（例えば、当初、美術館建設予定地とされた栄町公民館など）が売却される危機に瀕しています。まとまった土地は市民の貴重な財産です。

災害時の活動拠点としてだけでなく、平常時でもオープンスペースとして、市街化が進んだ川口市において、軽々しく売却すべきではありません。

2 ずさんな建設計画

大規模事業なので慎重な計画に基づいて行われるべきですが、実際には「思いつき」のような経緯をたどってきました。

(1) 明確な理由なく建設地の変更

「川口市美術館建設基本計画・基本構想審議会」は、令和2年に川口駅東口にある栄町公民館跡地を答申し、建設計画を進めてきましたが、明確な理由も示されず、西口にある川口市総合文化センター（リリア）（リリア）横に変更されました。

(2) 運営方針も朝令暮改

美術館を運営は、ようやく指定管理制度とすることが決まりました。昨年12月定例会で独立採算制を持ち出しましたが、利用料金や予想される利用客数を示すことができず、この3月議会では「困難」とし、事実上撤回しました。有料入場者数は10万人と見込んでいますが、1日あたり490人、早くも疑問の声が上がっています。

(3) 古い基礎の上に建てても大丈夫？

美術館は川口市西口地下公共駐車場の上に建設されます。地下駐車場は、すでに建設後33年が経過しているため、美術館の建設後15年たてば、耐用年数を迎えることになります。市は、地下駐車場の長寿命化を図るとしていますが、最悪の場合建物の耐用年数を迎える前に使えなくなる可能性も否定しきれません。

鉄筋コンクリート造りの構造物は細かなひび割れなどから侵入する水などにより劣化が進行します。

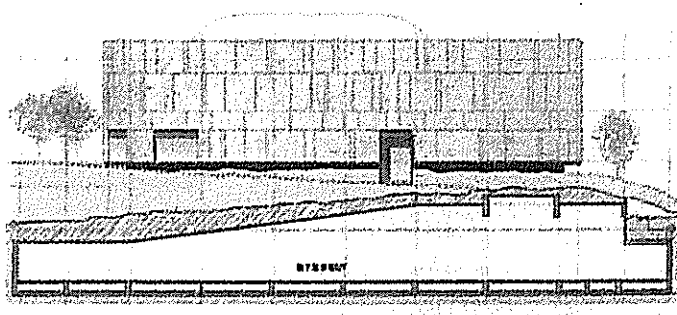

美術館の断面図 西口駐車場の上に建設される
出所：市提供資料

市は、長寿命化をはかっていくとしていますが、最悪の場合、地下駐車場の老朽化のため、美術館の耐用年数が残っているのに使えなくなるという危惧がぬぐえません。

3 市民の合意不在

最大の問題は、これだけ大きな事業であるにもかかわらず、市民の合意がないことです。間での建設契約が結ばれてしまえば、もはや後戻りはできません。川口市は多くの市民の疑問の声がある中、見切り発車されてしまいました

川口駅停車に420億円 — 中距離電車停車問題

川口駅へ上野東京ライン停車のために必要な費用について JR 東日本から約420億円という工事費の見込みが示されました。川口市は、協議をすすめ、合意ができ次第 JR 東日本との協定を結ぶとしています。巨額な市税が投じられる事業であり、慎重な検討が期待されますが、実際には停車させることが前提とした、極めて杜撰(ずさん)な計画です。

1 「費用」対「効果」は？

約420億円は、納税者1人あたり約13万円になります。川口駅を利用するか否かにかかわらず、これだけの支出に同意があることが前提になるはずですが、しかも、この費用は今後増加する可能性もあります。

一方、市は約420億円という投資に対して1.63~1.89倍の経済効果が見込まれるとしています。しかし、この効果は、乗り換え等がなくなること

によって短縮された時間を金銭に換算したものにすぎず、だれの収入に結び付くものではありません。実体のない見かけ上の効果にすぎません。

また、市は「市民の安心感や満足感の向上」ネットを活用したアンケート調査を行っていますが、この調査では「母集団」と「サンプル」の同一性という統計上の最も重要な原則を満たしたものだとは言えません。

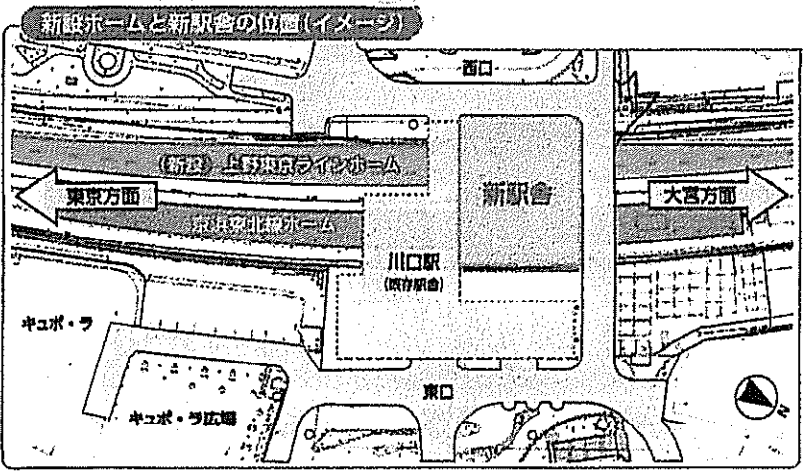

新設ホームイメージ図 出所：「広報かわぐち」6月号

代替ルートとして使えるかどうかを議論するためには、より長期間の観察が必要であることは明らかです。

3 人口減少が考慮されていない

川口市は、これまでの実績と今後10年程度の推計をもとにして、乗車人員は将来も「増加傾向」としています。しかし、長い目で見れば人口は減少します。鉄道は長期的視野で考えるべきものです。将来の川口駅の利用者が減るということを考慮して判断すべきです。

420億円という予算があれば、ほかに何ができるかも重要な論点です。すでに美術館の建設費用を捻出するために市の予算は圧迫されています。介護保険料や水道料金の値上げをしなくてもすむのではないかと、給食費の公費負担を増やせるのではないかと。

中距離列車を停車させれば、その財政負担は将来重くのしかかってきます。川口市は、「箱もの」行政をとるのか「福祉・子育て」行政をとるのか、転機に差し掛かっています。

2 京浜東北線ストップ時の代替？

京浜東北線の運行が止まったときに、代替ルートとして期待できるということが停車を目指す理由とされています。確かに京浜東北線が止まったときには、川口駅の混雑は激化します。代替性を期待したいところですが、答弁によれば、代替路線としての根拠は1ヶ月間観察した結果、京浜東北線と上野東京ラインが同時に止まったことはなかった、というものでした。

「多文化共生社会」を目指して

昨年6月の川口市議会定例会で「一部外国人による犯罪の取り締まり強化を求める意見書」が採択されてしまいました。これを契機に、SNSなどで反外国人の書き込みが増えるようになってきました。川口市の外から来た人による外国人排斥デモも散見されます。「多文化共生社会」の観点から憂慮すべき事態です。

川口市の外国人人口は、今年1月1日現在、43,128人、全国で3番目に多いまちです。外国人のなかには、難民申請が許可されなかったなどの理由で、在留資格を持たずに住んでいる方が多く住んでいると言われています。出入国在留管理庁の管理下で生活しており、在留資格がないだけで、不法滞在者ではありません。

こうした方々が抱えている問題点は、就業ができずに親戚等の援助に頼らざるをえないこと、国民健康保険にも加入できず病院にもなかなか行けないことがあげられます。

こうした問題に対処するために、奥ノ木市

長は、国に対して、不法行為を行う外国人に「厳格に対処」することとともに、「就業を可とする制度の構築」と「健康保険その他の行政サービスについて、国からの援助措置を含め、国の責任において適否を判断」することを要望しました。

日本人と外国人が反目しあうような社会は、誰も望むものではありません。川口市には「多文化共生指針」があります。さまざまな文化背景を持つ人々が互いに理解し、尊重しあえる社会づくりのために、川口市も努力が求められます。

防災のまち川口をめざして

「川口市地域防災計画」が改定されました。いつ来るかわからない災害に備える努力には終わりがありません。だからこそ、想像力を働かせて、様々な状況下で最大限の対応ができるように、できる限りの準備をしておくことが大切です。

7-3

・被害想定

新しい地域防災計画では、前回にはなかった震度7の地震が想定しており、より甚大な被害が想定されています。

新しい地域防災計画での被害想定

| | | 項目 | 震度6強 | 震度7 |
|----------------|---------|--------|---------|---------|
| ゆれによる 建物被害 | 木造 | 全壊 | 7615棟 | 19,138棟 |
| | | 半壊 | 19,694棟 | 24,075棟 |
| | 非木造 | 全壊 | 753棟 | 1,935棟 |
| | | 半壊 | 2,282棟 | 4,154棟 |
| 火災被害 | | 全出火数 | 122件 | 244件 |
| | | 焼失数 | 53,097棟 | 48676棟 |
| 人的被害 | 建物倒壊による | 死者 | 341人 | 856人 |
| | | 負傷者数 | 2,369人 | 4,202人 |
| | 火災による | 死者 | 461人 | 1,800人 |
| | | 負傷者数 | 934人 | 1,326人 |
| ライフライン (直後) | | 断水人口 | 40.5万人 | 42.6万人 |
| | | 下水機能障害 | 18.3万人 | 19.0万人 |

川口市防災会議『川口市地域防災計画 本編』令和6年4月 引用

・初動対応の重要性

これまでの震災では、倒壊した家屋の下に閉じ込められた方の6割は家族や地域の方に救出されています。消防等の公助は期待できません。初動で動ける地域の人材確保が重要です。

・避難所

長期の避難生活になっても健康を害さないよう、生活空間である小学校の体育館への空調設備の導入や避難者の円滑な情報収集のためのWi-fiの設置を求めています。

・水トイレ

市が設置する防災井戸は現在5か所、着実に数を増やすこと、地域の防災井戸の普及のために支援ができるように制度の拡充が必要です。川口市が設置しているマンホールトイレは、下水道が稼働しないときへの備えが必要です。

・女性の視点の必要性

防災に女性の視点を取り入れられることが重要です。国は、さまざま分野で女性のリーダーの割合を30%にすることを目指しています。避難所をより過ごしやすくするために、自主防災組織に女性のメンバーが増えることが望まれます。

・富士山の噴火への対応

令和2年に国の中央防災会議は富士山噴火時の降灰対策について報告しました。社会経済活動を維持するためには、速やかな降灰の除去が肝要です。そのために資材、処分場など事前の計画策定など、早急な対応の必要性です。

【経歴】

立憲民主党
The Constitutional Democratic Party of Japan



いかり やすお
碓 康雄

令和6年(2024年)6月

〒333-0866 埼玉県川口市芝 2-5-24

TEL: 048-268-2696

FAX: [REDACTED]

Email: info@ikariyasuo.com

HP: https://ikariyasuo.com

平成27年 川口市議会議員に当選。現在3期目。
所属委員会：環境経済文教常任委員会、地域活性化・生活環境向上特別委員会。所属会派：川口新

市政報告会 次第

市議会議員 碓 康雄

- 1 問題—問題山積みの見切り発車
- 2 中距離電車停車問題—川口駅停車に420億円?
- 3 防災のまち美術館建設川口をめざして
 - ・能登半島報告
 - ・川口の諸問題
- 4 多文化共生のまちをめざして
- 5 質疑・意見交換

市政報告会のご案内

報告者 碓 康雄 (市議会議員)

- 1 日時：7月13日(土) 13:30~14:45
場所：芝園公民館 講座室 川口市芝園町3-15
- 2 日時：7月14日(日) 13:30~14:45
場所：メディアセブン コミュニケーションスタジオ
川口市川口1-1-1 キュポ・ラビル7階

市政報告会のご案内

報告者 碓 康雄 (市議会議員)

- 1 日時：7月13日(土) 13:30~14:45
場所：芝園公民館 講座室 川口市芝園町3-15
- 2 日時：7月14日(日) 13:30~14:45
場所：メディアセブン コミュニケーションスタジオ
川口市川口1-1-1 キュポ・ラビル7階

市政報告会のご案内

報告者 碓 康雄 (市議会議員)

- 1 日時：7月13日(土) 13:30~14:45
場所：芝園公民館 講座室 川口市芝園町3-15
- 2 日時：7月14日(日) 13:30~14:45
場所：メディアセブン コミュニケーションスタジオ
川口市川口1-1-1 キュポ・ラビル7階

領収書等貼付用紙

管理番号 7-8 / - /

領収書等は重ならないように貼付すること

①

No. 54936 区域 7

152- 0

領収証



碓 康雄 様

| 年月 | 購読銘柄 | ※軽減税率対象 | 部数 | 金額 |
|------|------|---------|----|-------|
| 2407 | 埼玉新聞 | ※ | 1 | 3,500 |

2024年07月分

合計金額
3,500円

8%対象 3,500円(内消費税 259円)
10%対象 0円(内消費税 0円)

内消費税 259円

2024年7月29日
登録番号 T4080001082048

古紙の回収などこれからもお客様に喜ばれる企画を考えていきたいと思ひます。

群馬県メディアサービス ASA南浦新
〒333-0852 川口市芝園ノ原1-1-15
TEL 048-269-0181
FAX 048-269-0536

※ 領収書は、上記金額正に領収いたしました。領収金額には消費税が含まれております。個人情報の取り扱いについては裏面をご確認ください。

②

領収証

R6年7月23日

様

金額. ￥1,000.-

但し、書籍代として正に領収いたしました。

一般社団法人埼玉中小企業家同

〒338-0001 さいたま市中央区上落合

新都心ビジネス交流プラ

tel.048-747-5550 fax.048-747-

管理番号 7-9 1-1

領収書等は重ならないように貼付すること

MIZUHO みずほATMコーナーご利用明

ご利用ありがとうございます。みずほ銀行
内容をご確認のうえ、必ずお持ち帰りください。

| | | | |
|-------|------------|--------------|-------------------|
| 振込日 | 2024--8-16 | 振込・引き出しの口座番号 | [REDACTED] |
| 振込元 | 0001-0305 | 振込先口座番号 | [REDACTED] |
| 振込金額 | 330 | お取引金額 | 39.000 |
| 振込種別 | 電信振込 | お取引種別 | ***** |
| 利用年月日 | 1029 | お取引番号 | 0-030000-13012405 |

〒8231 [REDACTED] 様
イカリヤスオ 様
[REDACTED] 様
発信番号81816030000000M

8231 0004902801

裏面に「みずほ」からのお知らせがあります。

| R6 7月 勤務表 | | | | | | |
|-----------|----|-------|-------|-------|--------------|-----|
| 日 | 曜日 | 出勤時間 | 退社時間 | 合計時間 | 時間数 × @1,200 | 備考 |
| 6 | | 10:30 | 12:30 | 2 h | 2,400 | |
| 6 | | 13:00 | 18:30 | 5.5 h | 6,600 | |
| 13 | | 13:00 | 15:00 | 2 h | 2,400 | |
| 13 | | 15:30 | 17:30 | 2 h | 2,400 | |
| 19 | | 10:00 | 12:00 | 2 h | 2,400 | 5日 |
| 19 | | 13:00 | 19:00 | 6 h | 7,200 | |
| 20 | | 13:00 | 18:30 | 5.5 h | 6,600 | |
| 27 | | 10:00 | 12:00 | 2 h | 2,400 | |
| 27 | | 13:00 | 18:30 | 5.5 h | 6,600 | |
| | | : | : | h | | 10日 |
| | | : | : | h | | |
| | | : | : | h | | |
| | | : | : | h | | |
| | | : | : | h | | |
| | | : | : | h | | 15日 |
| | | : | : | h | | |
| | | : | : | h | | |
| | | : | : | h | | |
| | | : | : | h | | 20日 |
| | | : | : | h | | |
| | | : | : | h | | |
| | | : | : | h | | |
| | | : | : | h | | 25日 |
| 計 | | | | h | ¥ 39,000 | |

政務活動報告書（個表）

| | | |
|----------------|-----------------------|---|
| 管理番号 | 7-10 | R6年 8月 26日作成 |
| 会派(議員)名 | 碓 康雄 | |
| 実施年月日 | 令和6年 7月1日から7月31日 | |
| 政務活動の 具体的内容 | 項 目 | ①調査研究費 ②研修費 ③広報費 ④広聴費 ⑤要請・陳情活動費 ⑥会議費 ⑦資料作成費へ ⑧資料購入費 ⑨人件費 ⑩事務所費 ⑪事務費 |
| | 内 容 | 市政調査に関する調査、広聴等に使用する事務所を自宅近くに賃借したもの 光熱費・電話代・ネットサービス利用料等 (それぞれひと月分の費用を1/2按分して計上) |
| 支出の 内容 | 金 額 | 計 71,329 円 |
| | | ①事務所賃料(7月分) 106,904円1/2按分 53,452 円 |
| | | ①振込手数料 330円1/2按分 165 円 |
| | | ②駐車場代(7月分) 14,300円1/2按分 7,150 円 |
| | | ②振込手数料 270円1/2按分 135 円 |
| | | ③FAX回線ネットサービス利用料(I・COM) 1,697円1/2按分 848 円 |
| | | ④携帯電話ネット利用料(ラクテンモバイル) 4,865円1/2按分 2,432 円 |
| | | ⑤L o o o p 電気 2,249円1/2按分 1,124 円 |
| | | ⑥固定電話代(89966) 7,984円1/2按分 3,992 円 |
| | | ⑦水道代 4,062円1/2按分 2,031 円 |
| | それぞれ、ひと月分の費用を1/2としたもの | |
| 備 考 | | |

※領収書等は領収書等貼付用紙（別様）に貼付し、この報告書に添付すること

領収書寺貼付用紙

管理番号 7-10 / 1-3

領収書等は重ならないように貼付すること

MIZUHO みずほATMコーナー | ご利用明細票

ご利用ありがとうございます。
内容を正確のうえ、必ずお持ち帰りください。

みずほ銀行

お取引日 2024--6-11

振込手数料 0001-0305

振込金額 106,904

電信振込

0855***0-030000-20667472

インターネットバンキングなら
振込手数料がATMよりお得です！
青木信用金庫
藤駅前支店
サンコウトチタテモノ(カ) 様
イカリヤスオ 様

発信番号 816110300000009

6794 0004684283

裏面に「みずほ」からのお知らせがあります。

MIZUHO みずほATMコーナー | ご利用明細票

ご利用ありがとうございます。
内容を正確のうえ、必ずお持ち帰りください。

みずほ銀行

お取引日 2024--6-11

振込手数料 0001-0305

振込金額 14,300

電信振込

0855***0-030000-20667473

インターネットバンキングなら
振込手数料がATMよりお得です！
青木信用金庫
藤駅前支店
イカリヤスオ 様

発信番号 81611030000000A

6795 0004691026

裏面に「みずほ」からのお知らせがあります。

※ 管理番号は政務活動報告書(個表)と同一とし、複数にわたるときは枝番付すること

領収書等貼付用紙

管理番号 7-10 2-3

領収書等は重ならないように貼付すること

2024年 7月15日現在、 7月16日以降のご入金は本明細には反映していません。
お問い合わせ番号 072581834

枚数 1 / 枚中 1

ご請求内訳

| ご利用区分 | 6/15現在の残高 | 7/15現在の左記へのご入金 | 今回ご利用金額 | 7/15現在の残高 | 今回ご請求金額 | うち手数料/利息/滞延損害金 | 今回お支払い後残高 |
|--------|-----------|----------------|---------|-----------|---------|----------------|-----------|
| 総額 | 21268 | 21268 | 43552 | 43552 | 43552 | 0 | 0 |
| リボ払い | 0 | 0 | 0 | 0 | 0 | 0 | 0 |
| 1回払い | 21268 | 21268 | 43552 | 43552 | 43552 | 0 | 0 |
| 2回払い | 0 | 0 | 0 | 0 | 0 | 0 | 0 |
| ボーナス一括 | 0 | 0 | 0 | 0 | 0 | 0 | 0 |
| 前 | 21268 | 21268 | 43552 | 43552 | 43552 | 0 | 0 |
| リボ払い | 0 | 0 | 0 | 0 | 0 | 0 | 0 |
| 1回払い | 0 | 0 | 0 | 0 | 0 | 0 | 0 |
| 小計 | 0 | 0 | 0 | 0 | 0 | 0 | 0 |
| その他請求 | 0 | 0 | 0 | 0 | 0 | 0 | 0 |

ご利用金額、今回のお支払い金額の付の
は返品・取返などによる戻り分です。

ご利用明細

| ご利用日 Transaction Date | ご利用区分 | ご利用店 Merchant Name | 今回 金額 | 今回 ご利用金額 Transaction Amount | 今回 のお支払い金額 Payment Due | 現地通貨額 手数料・利息等 Local Amount・ Finance Charge | 通貨単位 Local Currency | 換算レート(円) Conversion Rate | Note |
|--------------------------|-------|-----------------------|----------|-----------------------------------|------------------------------|---|---------------------------|--------------------------------|------|
| | | *****ショッピング利用***** | | | | | | | |
| 24.6.10 | * | DOM サービス利用料 | * | 1697 | 1697 | ③ | | | |
| 24.6.12 | * | ラクテンモバイルツウシンリョウ | * | 4865 | 4865 | ④ | | | |
| 24.6.27 | * | Laoppppp | * | 2249 | 2249 | ⑤ | | | |
| | | | | (小計) | 43552 | | | | |

①②③④⑤は本人・ご家族
「UC永久不滅ポイント」の対象となるご利用分を*で表示します。

43,552 2024年 8月 5日

072581834-744004414007554E

※ 管理番号は政務活動報告書(個表)と同一とし、複数にわたるときは枝番付すること

7-10

預金 ORDINARY ACCOUNT (兼お借入明細) 3

お取引内容 お支払金額(円) お預り金額(円)

24--8--5UC

43,552

＜ご注意＞
● 前日〇〇日：〇〇日で表示されている日の午後以降にお支払可能となる予定です。
（ただし、お支払可能期間は季別・小引当りによって異なります。詳細は、窓口にお問い合わせください。）
● 取引区分（円）欄に「-」（マイナス印）がある場合はお借入区分を致します。



領収書等は重ならないように貼付すること

①

電話料金等払込受領証

東日本ご利用分

ご請求先氏名
隆 康雄 様

お客様番号

2024年 7月ご請求分

金額(円)
¥7,984-

受取人
NTTファイナンス株式会社

お問合せ先 (無料)
0800-3330111

領収日 用 印
収入印紙貼付欄
(金融機関・CVS用)→お客様

A 印刷された領収書は、必ずしも領収書として有効な領収書ではありません。領収書として有効な領収書は、必ずしも印刷された領収書とは限りません。領収書として有効な領収書は、必ずしも印刷された領収書とは限りません。

②

水道使用水量等のお知らせ

川口市芝2丁目5-24
ユーボホリシロ 1F西
石定 昇太郎 様

給水場所：川口市芝2丁目5-24
ユーボホリシロ 1F西

水栓番号

使用期間 令和 6年 6月 4日
令和 6年 8月 1日
口径 13 ㎜
メーター番号

| 指針及び水量 | | 今回請求予定金額 | |
|-----------|-------------------|---------------------------|-------------------------|
| 今回指針 | 46 m ³ | 水道料金 | 2,222 円 |
| 前回指針 | 45 m ³ | (うち消費税(10%)相当額) | 202 円 |
| 交換時水量 | 0 m ³ | 下水道使用料 | 1,950 円 |
| 今回使用水量 | 1 m ³ | (うち消費税(10%)相当額) | 177 円 |
| | | 合計金額 | 4,172 円 |
| 今回口座振替予定額 | | 水道料金 | 2,112 円 (内税(10%) 192 円) |
| | | 下水道使用料 | 1,950 円 (内税(10%) 177 円) |
| | | 合計振替予定額 | 4,062 円 |
| 前回水量 | 1 m ³ | 支払方法：口座振替 令和 6年 9月 9日振替予定 | |
| 前々回水量 | 1 m ³ | 口座振替予定額は振替予定日に振替できた場合のみ、 | |
| 前年同期水量 | 0 m ³ | 割引対象となります。 | |

※通信欄

このお知らせでの支払はできません。また、集金に向うこともありません。

お問い合わせ先
川口市上下水道局お客様センター
第一環境株式会社 川口営業所
〒332-0034 川口市並木3-9-1 第二永新ビル 2階
TEL 048-250-3871

0722-0003-0002-00

検針日 令和 6年 8月 1日
川口市上下水道局(水辺課) 16-8000-2000-0323
川口市上下水道局(下水道課) 17-8000-2000-0322

上下水道料金口座振替済通知書

水栓番号
(給水場所)
川口市芝2丁目5-24
ユーボホリシロ 1F西
(口座名義人)
イカリ ヤスオ 様

令和 6年 4月 2日
~ 令和 6年 6月 3日

| 使用水量 | 1 m ³ |
|--------|------------------|
| 水道料金 | 2,222 円 |
| 口座割引額 | -110 円 |
| 下水道使用料 | 1,950 円 |
| 振替金額 | 4,062 円 |

振替日：令和 6年 7月 8日
この口座振替済通知書は、領収書にかわる
ものですので、5年間大切に保存してくだ
さい。(金額を訂正したものは無効です。)

川口市上下水道事業管理者

※クレジットカードで、お支払い頂くことも
できます。詳細は、川口市上下水道局HP
をご覧ください。

政務活動報告書（個表）

| | | | | | |
|----------------|--|---------------|-------|--------------|---------|
| 管理番号 | | 8-1 | | R6年 9月 17日作成 | |
| 会派(議員)名 | | | | | |
| 実施年月日 | | 令和6年8月12日・30日 | | | |
| 政務活動の 具体的内容 | 項目 | ①調査研究費 | ②研修費 | ③広報費 | ④広聴費 |
| | | ⑤要請・陳情活動費 | ⑥会議費 | ⑦資料作成費 | ⑧資料購入費 |
| | | ⑨人件費 | ⑩事務所費 | ⑪事務費 | |
| 内容 | 交通費（ガソリン代）政務活動にかかわる実費分として、自家用車を使用した実費分を按分して計上 調査研究活動に要する経費を計上 | | | | |
| 支出の内容 | 金額 | | | | 3,463 円 |
| | | ①8月12日 | ガソリン代 | 4,020円1/2按分 | 2,010 円 |
| | | ②8月30日 | ガソリン代 | 2,906円1/2按分 | 1,453 円 |
| 備考 | | | | | |

※領収書等は領収書等貼付用紙（別様）に貼付し、この報告書に添付すること

領収書等は重ならないように貼付すること

①

②

 お客様控え
apollo station (クレジット領収書)
 336924
 セルフ川口産業道路SS
 TEL 048-265-4643
 株式会社 シライシ

売上 登録番号 T2030001075508
 2024年 8月12日 14:22
IKARI YASUO 様
 出光クレジット [REDACTED]
 出光ゼアス P-10(内)
 24.97L 0161.0 4020円
 01200.00

合計 4,020円
 (内、消費税等(10.00%) 365円)
 (内、P支払可能金額 4,020円)

支払区分：一括
 承認No. 0000001941
 端末識別番号：0817501336924
 端末処理通番：12147 ATC：005D
 IC/MS識別子：IC
 AID:A0000000041010
 Mastercard
 カードシーケンス番号：01

楽天* 外会員 [REDACTED]
 取引コード:336924240812142093111104

基本ポイント [REDACTED]
 利用可能ポイント [REDACTED]

楽天ポイントカードのキャンペーン
 情報をアプリで配信中
 期間限定ポイントなど貯まったポイント
 も街のお買い物に使えて便利

ポイント残高の反映にはお時間をいた
 だく場合があります。

伝No: 10447 担当:8800

※ 本書保管上のお願い
 財布・手帳等にはさんで保管置く場
 合は、印刷面を内側に折り保管をお
 願いたします。

 お客様控え
apollo station (クレジット領収書)
 336924
 セルフ川口産業道路SS
 TEL 048-265-4643
 株式会社 シライシ

売上 登録番号 T2030001075508
 2024年 8月30日 12:46
IKARI YASUO 様
 出光クレジット [REDACTED]
 出光ゼアス P-10(内)
 17.72L 0164.0 2906円
 01200.00

合計 2,906円
 (内、消費税等(10.00%) 264円)
 (内、P支払可能金額 2,906円)

支払区分：一括
 承認No. 0000001958
 端末識別番号：0817501336924
 端末処理通番：12336 ATC：005E
 IC/MS識別子：IC
 AID:A0000000041010
 Mastercard
 カードシーケンス番号：01

楽天* 外会員 [REDACTED]
 取引コード:336924240830124525855904

基本ポイント [REDACTED]
 利用可能ポイント [REDACTED]

楽天ポイントカードのキャンペーン
 情報をアプリで配信中
 期間限定ポイントなど貯まったポイント
 も街のお買い物に使えて便利

ポイント残高の反映にはお時間をいた
 だく場合があります。

伝No: 10206 担当:8800

※ 本書保管上のお願い
 財布・手帳等にはさんで保管置く場
 合は、印刷面を内側に折り保管をお
 願いたします。

政務活動報告書（個表）

| | | |
|----------------|--|---|
| 管理番号 | 8-2 | R6年 9月 17日作成 |
| 会派(議員)名 | 碓 康雄 | |
| 実施年月日 | 令和6年8月5日・6日 | |
| 政務活動の 具体的内容 | 項目 | ①調査研究費 ②研修費 ③広報費 ④広聴費 ⑤要請・陳情活動費 ⑥会議費 ⑦資料作成費 ⑧資料購入費 ⑨人件費 ⑩事務所費 ⑪事務費 |
| | 内容 | 京都研修会 参加費・交通費 |
| 支出の内容 | 金額 | 計 108,530 円 |
| | | ①R6年8月5日～6日 研修会受講代 「自治体病院の基礎と課題」 60,000 円 ②8月5日 交通費(乗車券往復・新幹線特急券代)東京＝京都 22,970 円 ③8月6日 交通費(新幹線特急券代)東京＝京都 4,960 円 宿泊料 17,000 円 日当 3600 円 |
| 備考 | 8月1日・2日に開催された地方議員研究会主催の研修会「自治体病院の基礎と課題」に他の4名の同僚市議会議員とともに参加した(碓を含めて5名)。受講料1人あたり6万円＝合計30万円は、碓が立替えて一般社団法人KCセミナー(＝地方議員研究会)振り込んだ。申請したのは、そのうち碓分の受講料6万円である。 | |

※領収書等は領収書等貼付用紙(別様)に貼付し、この報告書に添付すること

8-2

現金 振替 (兼お借入明細)

| お取引内容 | お支払金額(円) | お預り金額(円) |
|---------------------|----------|----------|
| [Redacted] | | |
| [Redacted] | | |
| 24--6-25振込 ｼｷ)ｼ-ｸ-セ | 300,000 | |

①振替日: OOBで表示されている日の午後15時に振替可能となる予定です。
②なお、お支払可能の金額は、小切手等によって異なる場合があります。振替は、窓口にお越しください。
③お支払金額(円)欄に「マイナス印」がある場合はお借入額を表します。



領収書等貼付用紙

管理番号 8-2 / 1-2

領収書等は重ならないように貼付すること

領収証

2024年8月5日

碓康雄 様

★ ￥60,000

但 8/5.6 病院事業会計の買入の極意

研修会受領代として

上記正に領収いたしました

地方議員研究会

〒530-0001

大阪府大阪市北区梅田1-2-2

大阪駅前第2ビル5F

TEL 050-6868-3078



乗車券 (ゆき) (幹) 制

蕨 → 京都市内

概由: 東北・東京・新幹線・京都
8月5日から8月12日まで有効
乗車表示の都区市内各駅下車前迄無効

638
2024-8-5 東京駅MR925発行
30073-02 (3-夕)R921C34



乗車券 (かえり) (幹) 制

京都市内 → 蕨

概由: 京都・新幹線・東京・東北
8月5日から8月12日まで有効
乗車表示の都区市内各駅下車前迄無効

657
2024-8-5 東京駅MR925発行
30073-03 (3-夕)R921C34



¥17,160

新幹線特急券 制

東京 → 京

8月5日 (7:12発) (9:23着)
のぞみ9号 5号車12番C座
¥5,810

N05490



C01

2024-8-5東京駅MR925(3-) 30073-01

駅-No 440101 領収書-No 16
窓口-No 375

領収書

様

金額 ￥22,970円
[消費税等込み・10%]

但し、乗車券類(クレジット扱い)として

2024年8月5日
東海旅客鉄道株式会社
登録番号: 73180001031569

ご利用いただきましてありがとうございます

印紙税申告納
付につき名古屋中村
税務署承認済

東京駅

現金出納社員

※ 管理番号は政務活動報告書(個表)と同一とし、複数

領収書等貼付用紙

管理番号 8-2 2-2

領収書等は重ならないように貼付すること

③

新幹線自由席特急券/特定特急券

京都 → 東京・品川

8月 6日当日限り有効 途中出場できません。

¥4,960

2024.-8.-6 京都駅MV803発行
30024-01 (3-) -632

無効
(海)東京

領 収 書

Receipt 様
領収年月日 2024.-8.-6 登録番号: T3180001031569
金額 ¥4,960 (消費税等込み) 税10%

上記金額雑かに領収いたしました

購入商品 JR乗車券類
(30024 1枚)
東海旅客鉄道株式会社
京都駅MV803発行 40025-02

印紙税申告納
付につき名古屋中村
税務署承認済

政務活動報告書（個表）

| | | |
|----------------|----------------------------------|---|
| 管理番号 | 8-3 | R6年 9月 17日作成 |
| 会派(議員)名 | 碓 康雄 | |
| 実施年月日 | 令和6年・6月30日 | |
| 政務活動の 具体的内容 | 項目 | ①調査研究費 ②研修費 ③ 広報費 ④広聴費 ⑤要請・陳情活動費 ⑥会議費 ⑦資料作成費 ⑧資料購入費 ⑨人件費 ⑩事務所費 ⑪事務費 |
| | 内容 | 政策について住民に報告し広報するため |
| 支出の内容 | 金額 | 計 18,330 円 |
| | | ①チラシフライヤー (2,500枚) 18,330 円 |
| 備考 | 領収書の発行が遅くなり6月で計上出来なかった為8月で計上しました | |

※領収書等は領収書等貼付用紙（別様）に貼付し、この報告書に添付すること

領収書等貼付用紙

管理番号 8-3 / - /

領収書等は重ならないように貼付すること

| | | | |
|-----------------------------|---------------------------|---------|--|
| 領収書 | 領収日 2024年6月30日 | 担当：システム | 領収書番号 T140928-1 |
| | 納品日 2024年7月5日 | | 東京カネキ株式会社 120-0024 東京都中央区住吉町 27 |
| 毎々ありがとうございます | | | TEL 03-5284-1173 FAX 03-5284-1174 登録番号：T9-0118-0102-3948 |
| 碓康雄 | | 様 | |
| お支払：ペイジー（クレジットカード） | | | |
| 品名 チラシフライヤー： | | 数量 | 2,500 枚 |
| 金額 ¥18,330 | ※(税込10%対象) (内消費税 ¥1,667) | | |
| ※ペイジー決済につき印紙の添付は省略させていただきます | | | |

※ 管理番号は政務活動報告書(個表)と同一とし、複数にわたるときは枝番付すること



問題山積みの見切り発車 — 美術館建設問題

これまで多くの多くの疑問の声があげられていた市立美術館の設置条例や管理運営条例が可決されてしまいました。令和7年12月に竣工を目指して美術館建設工事もすでに始まっています。建設するために52億円、年間運営費は約4億円もかかると試算されています。この費用を捻出するために、子育て・福祉など市民の生活に不可欠な行政サービスが圧縮されることとなります。美術館建設は、後戻りできないところまでできてしまいました。

「美術館貧乏」に陥らないために

1 美術館の建設費 52億円以上

費用捻出のために市民サービスの低下へ

美術館の建設費用は52億円以上、関連する費用を含めると57億円になるとも指摘されています。市民税を取めている納税者1人あたり約2万円にのぼります。このほか美術館が建設された場合、毎年、約2億6,000万円ともいわれる運営経費がかかってきます。

かねてから著名な美術館がたくさんある東京へのアクセスが低い川口に美術館が必要なのかとの批判がありました。川口市は、これだけの費用をかけて美術館を建てるべきなのでしょうか？

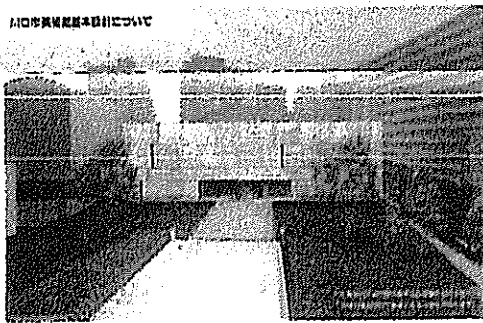

新美術館イメージ図
出所：美術館建設基本設計

川口市が美術館建設のために支出をすれば、その分だけ他の行政サービスが削られることとなります。すでに現実となって表れつつあります。

例えば、令和5年に値上げされた給食費について、急激な物価高騰による影響を緩和するため値上げ分を公費負担とされてきましたが、令和6年9月から保護者に転嫁されます。老朽化のため必要とされてきたグリーンセンターの改修は先送りとされました。美術館の建設費を捻出するために市民の貴重な財産である市有地（例えば、当初、美術館建設予定地とされた柴町公民館など）が売却される危機に瀕しています。まとまった土地は市民の貴重な財産です。

災害時の活動拠点としてだけでなく、平常時でもオープンスペースとして、市街化が進んだ川口市において、軽々しく売却すべきではありません。

2 さまざまな建設計画

大規模事業なので慎重な計画に基づいて行われるべきですが、実際には「思いつき」のような経緯をたどってきました。

(1) 明確な理由なく建設地の変更

「川口市美術館建設基本計画・基本構想審議会」は、令和2年に川口駅東口にある柴町公民館跡地を答申し、建設計画を進めてきましたが、明確な理由も示されず、西口にある川口市総合文化センター（リリア）（リリア）横に変更されました。

(2) 運営方針も朝令暮改

美術館を運営は、ようやく指定管理制度とすることが決まりました。昨年12月定例会で独立採算制を持ち出しましたが、利用料金や予想される利用客数を示すことができず、この3月議会では「困難」とし、事実上撤回しました。有料入場者数は10万人と見込んでいますが、1日あたり490人、早くも疑問の声が上がっています。

(3) 古い基礎の上に建てても大丈夫？

美術館は川口市西口地下公共駐車場の上に建設されます。地下駐車場は、すでに建設後33年が経過しているため、美術館の建設後15年たてば、耐用年数を迎えることとなります。市は、地下駐車場の長寿命化を図るとしていますが、最悪の場合建物の耐用年数を迎える前に使えなくなる可能性も否定しきれません。

鉄筋コンクリート造りの構造物は細かなひび割れなどから侵入する水などにより劣化が進行します。

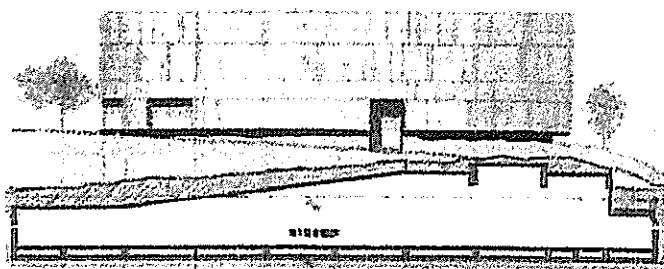

美術館の断面図 西口駐車場の上に建設される
出所：市提供資料

市は、長寿命化をはかっていくとしていますが、最悪の場合、地下駐車場の老朽化のため、美術館の耐用年数が残っているのに使えなくなるという危惧がぬぐえません。

3 市民の合意不在

最大の問題は、これだけ大きな事業であるにもかかわらず、市民の合意がないことです。間での建設契約が結ばれてしまえば、もはや後戻りはできません。川口市は多くの市民の疑問の声がある中、見切り発車されてしまいました

川口駅停車に420億円 — 中距離電車停車問題

川口駅へ上野東京ライン停車のために必要な費用について JR 東日本から約420億円という工事費の見込みが示されました。川口市は、協議をすすめ、合意ができ次第、JR 東日本との協定を結ぶとしています。巨額な市税が投じられる事業であり、慎重な検討が期待されますが、実際には停車させることが前提とした、極めて杜撰（ずさん）な計画です。

1 「費用」対「効果」は？

約420億円は、納税者1人あたり約13万円になります。川口駅を利用するか否かにかかわらず、これだけの支出に同意があることが前提になるはずですが、しかも、この費用は今後増加する可能性もあります。

一方、市は約420億円という投資に対して1.63～1.89倍の経済効果が見込まれるとしています。しかし、この効果は、乗り換え等がなくなること

によって短縮された時間を金銭に換算したものにすぎず、だれの収入に結びつくものではありません。実体のない見かけ上の効果にすぎません。

また、市は「市民の安心感や満足感の向上」ネットを活用したアンケート調査を行っていますが、この調査では「母集団」と「サンプル」の同一性という統計上の最も重要な原則を満たしたとは言えません。

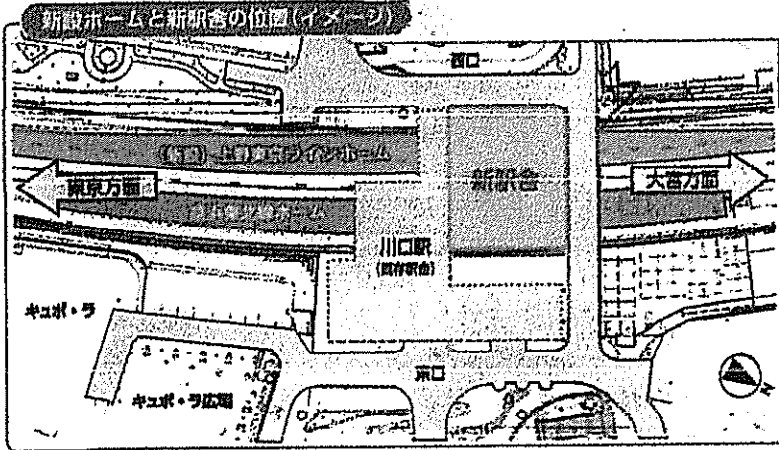

新設ホームイメージ図 出所：「広報かわぐち」6月号

代替ルートとして使えるかどうかを議論するためには、より長期間の観察が必要であることは明らかです。

3 人口減少が考慮されていない

川口市は、これまでの実績と今後10年程度の推計をもとにして、乗車人員は将来も「増加傾向」としています。しかし、長い目で見れば人口は減少します。鉄道は長期的視野で考えるべきものです。将来の川口駅の利用者が減るということを考慮して判断すべきです。

2 京浜東北線ストップ時の代替？

京浜東北線の運行が止まったときに、代替ルートとして期待できるということが停車を指す理由とされています。確かに京浜東北線が止まったときには、川口駅の混雑は激化します。代替性を期待したいところですが、答弁によれば、代替路線としての根拠は1ヶ月間観察した結果、京浜東北線と上野東京ラインが同時に止まったことはなかった、というものでした。

420億円という予算があれば、ほかに何ができるかも重要な論点です。すでに美術館の建設費用を捻出するために市の予算は圧迫されています。介護保険料や水道料金の値上げをしなくてもすむのではないかと、給食費の公費負担を増やせるのではないかと。

中距離列車を停車させれば、その財政負担は将来重くのしかかってきます。川口市は、「箱もの」行政をとるのか「福祉・子育て」行政をとるのか、転機に差し掛かっています。

「多文化共生社会」を目指して

昨年6月の川口市議会定例会で「一部外国人による犯罪の取り締まり強化を求める意見書」が採択されてしまいました。これを契機に、SNSなどで反外国人の書き込みが増えるようになってきました。川口市の外から来た人による外国人排斥デモも散見されます。「多文化共生社会」の観点から憂慮すべき事態です。

川口市の外国人人口は、今年1月1日現在、43,128人、全国で3番目に多いまちです。外国人のなかには、難民申請が許可されなかったなどの理由で、在留資格を持たずに住んでいる方が多く住んでいると言われています。出入国在留管理庁の管理下で生活しており、在留資格がないだけで、不法滞在者ではありません。

こうした方々が抱えている問題点は、就業ができずに親戚等の援助に頼らざるをえないこと、国民健康保険にも加入できず病院にもなかなか行けないことがあげられます。

こうした問題に対処するために、奥ノ木市

長は、国に対して、不法行為を行う外国人に「厳格に対処」することとともに、「就業を可とする制度の構築」と「健康保険その他の行政サービスについて、国からの援助措置を含め、国の責任において適否を判断」することを要望しました。

日本人と外国人が反目しあうような社会は、誰も望むものではありません。川口市には「多文化共生指針」があります。さまざまな文化背景を持つ人々が互いに理解し、尊重しあえる社会づくりのために、川口市も努力が求められます。

防災のまち川口をめざして

「川口市地域防災計画」が改定されました。いつ来るかわからない災害に備える努力には終わりはありません。だからこそ、想像力を働かせて、様々な状況下で最大限の対応ができるように、できる限りの準備をしておくことが大切です。

・被害想定

新しい地域防災計画では、前回にはなかった震度7の地震が想定しており、より甚大な被害が想定されています。

新しい地域防災計画での被害想定

| | | 項目 | 震度6強 | 震度7 |
|----------------|---------|--------|---------|---------|
| ゆれによる 物被害 | 木造 | 全壊 | 7615棟 | 19,138棟 |
| | | 半壊 | 19,694棟 | 24,075棟 |
| | 非木造 | 全壊 | 753棟 | 1,935棟 |
| | | 半壊 | 2,282棟 | 4,154棟 |
| 火災被害 | | 全出火数 | 122件 | 244件 |
| | | 焼失数 | 53,097棟 | 48676棟 |
| 人的被害 | 建物倒壊による | 死者 | 341人 | 856人 |
| | | 負傷者数 | 2,369人 | 4,202人 |
| | 火災による | 死者 | 461人 | 1,800人 |
| | | 負傷者数 | 934人 | 1,326人 |
| ライフライン (直後) | | 断水人口 | 40.5万人 | 42.6万人 |
| | | 下水機能障害 | 18.3万人 | 19.0万人 |

川口市防災会議『川口市地域防災計画 本編』令和6年4月 引用

・初動対応の重要性

これまでの震災では、倒壊した家屋の下に閉じ込められた方の6割は家族や地域の方に救出されています。消防等の公助は期待できません。初動で動ける地域の人材確保が重要です。

・避難所

長期の避難生活になっても健康を害しないよう、生活空間である小学校の体育館への空調設備の導入や避難者の円滑な情報収集のためのWi-fiの設置を求めています。

・水トイレ

市が設置する防災井戸は現在5か所、着実に数を増やすこと、地域の防災井戸の普及のために支援ができるように制度の拡充が必要です。川口市が設置しているマンホールトイレは、下水道が稼働しないときへの備えが必要です。

・女性の視点の必要性

防災に女性の視点を取り入れられることが重要です。国は、さまざま分野で女性のリーダーの割合を30%にすることを目指しています。避難所をより過ごしやすくするために、自主防災組織に女性のメンバーが増えることが望まれます。

・富士山の噴火への対応

令和2年に国の中央防災会議は富士山噴火時の降灰対策について報告しました。社会経済活動を維持するためには、速やかな降灰の除去が肝要です。そのために資材、処分場など専断の計画策定など、早急な対応の必要性です。

【経歴】

立憲民主党
立憲 = リッけん



いかり やすお
礎 康雄

令和6年(2024年)6月

〒333-0866 埼玉県川口市芝2-5-24

TEL: 048-268-2696

FAX: [Redacted]

Email: info@ikariyasuo.com

HP: https://ikariyasuo.com

平成27年 川口市議会議員に当選。現在3期目。
所属委員会：環境経済文教常任委員会、地域活性化・生活環境向上特別委員会。所属会派：川口新

政務活動報告書 (個表)

| | | | | | |
|----------------|------|--|-------|--------------|---------|
| 管理番号 | | 8-8 | | R6年 9月 17日作成 | |
| 会派(議員)名 | | 碓 康雄 | | | |
| 実施年月日 | | 令和6年8月17日・9月7日 | | | |
| 政務活動の 具体的内容 | 項目 | ①調査研究費 | ②研修費 | ③広報費 | ④広聴費 |
| | | ⑤要請・陳情活動費 | ⑥会議費 | ⑦資料作成費 | ⑧資料購入費 |
| | | ⑨人件費 | ⑩事務所費 | ⑪事務費 | |
| | 内容 | 市政・地方自治に関する資料, 新聞を購入 | | | |
| | 合計金額 | | | | 4,424 円 |
| 支出の内容 | | ①埼玉新聞 8月購読料 | | | 3,500 円 |
| | | ②『日本の政策はなぜ機能しないのか? EBPMの導入と課題』 杉谷 和哉 著 (株)光文社 | | | 924 円 |
| 備考 | | | | | |

※領収書等は領収書等貼付用紙(別様)に貼付し、この報告書に添付すること

領収書等貼付用紙

管理番号 8-8 / -

領収書等は重ならないように貼付すること

No. 54936 区域 7 152- 0 領収証

ASA

碓 康雄 様

| 年月 | 購読銘柄 | ※軽減税率対象 | 部数 | 金額 |
|------|------|---------|----|-------|
| 2408 | 埼玉新聞 | ※ | 1 | 3,500 |

2024年08月分

合計金額
3,500円

8%対象 3,500円(内消費税 259円)
10%対象 0円(内消費税 0円)

内消費税 259円
2024年9月7日
登録番号 T4030001082948

古紙の回収などこれからもお客様に喜ばれる企画を考えていきたいと思っております。

(株)文芸メディアサービス ASA南浦和
〒330-0852 埼玉県南浦和1-1-15
TEL 048-269-0181
FAX 048-269-0536

※領収書は必ずご記入ください。上記金額に領収した、領収金額には消費税が含まれていません。また、領収書の取り扱いはお問い合わせください。

文教堂

Books & Stationery

領収書

川口駅店

電話048-227-4821

登録番号: T5020001080547

お買上げありがとうございました
またのご来店お待ちしております

2024/08/17(土) 15:01

No. 01-002608150 扱:3822802, 12

4122:9784334103767 0230 00840

新書

@924 1点 ¥924

消費税等(10%) ¥84

課税対象額(10%) ¥840

数量 1点

合計 ¥924

現金扱い等計 ¥924

(内消費税等) ¥84

QRコード決済 ¥924

お預かり計 ¥924

釣銭 ¥0

※注 #軽減税率,*非課税



2901002608158

※ 管理番号は政務活動報告書(個表)と同一とし、複数にわたるときは枝番付すること

政務活動報告書（個表）

| | | | | | |
|----------------|--------------|-----------------|-------|--------------|----------|
| 管理番号 | | 8-9 | | R6年 9月 17日作成 | |
| 会派(議員)名 | | 碓 康雄 | | | |
| 実施年月日 | | 令和6年8月1日から8月31日 | | | |
| 政務活動の 具体的内容 | 項 目 | ①調査研究費 | ②研修費 | ③広報費 | ④広聴費 |
| | | ⑤要請・陳情活動費 | ⑥会議費 | ⑦資料作成費 | ⑧資料購入費 |
| | | ⑨人件費 | ⑩事務所費 | ⑪事務費 | |
| 内 容 | 事務所受付来客対応・事務 | | | | |
| 金 額 | | | | 計 | 13,785 円 |
| 支出の内容 | | 27,300円の1/2按分 | | | 13,650 円 |
| | 振込手数料 | 270円の1/2按分 | | | 135 円 |
| 備 考 | | | | | |

※領収書等は領収書等貼付用紙（別様）に貼付し、この報告書に添付すること

領収書等は重ならないように貼付すること

MIZUHO 万が一の万一コーナー | ご利用明細票

ご利用ありがとうございます。内容をご確認ください。必ずお読みください。 **みずほ銀行**

| | | | |
|------|------------|-------|---------------------------|
| 取引日 | 2024--9--2 | 取引内容 | 西川口 |
| 口座番号 | 0001-0305 | 取引金額 | 27,300 |
| 取引種別 | 電信振込 | 取引相手 | 1.330***0-076400-20251742 |
| 取引場所 | 西川口 | 取引相手名 | 西川口 |

埼玉りそな銀行
蕨支店
様
イカリヤスオ様
電話番号 81902076400004R

8509 0013331576

欄外記入は必ず記入欄から行いましょう。

※ 管理番号は政務活動報告書(個表)と同一とし、複数にわたるときは枝番付すること

R6 8月 勤務表



| 日 | 曜日 | 出勤時間 | 退社時間 | 合計時間 | 時間数 × @1,200 | 備考 |
|----|----|-------|-------|---------|--------------|-----|
| 7 | | 12:00 | 17:00 | 5 h | 6000 | |
| 17 | | 15:00 | 18:45 | 3.75h | 4500 | |
| 24 | | 11:00 | 13:00 | 2 h | 2400 | |
| 24 | | 14:00 | 19:30 | 5.5 h | 6,600 | |
| 31 | | 10:00 | 12:00 | 2 h | 2,400 | 5日 |
| 31 | | 13:00 | 17:30 | 4.5 h | 5400 | |
| | | : | : | h | | |
| | | : | : | h | | |
| | | : | : | h | | |
| | | : | : | h | | 10日 |
| | | : | : | h | | |
| | | : | : | h | | |
| | | : | : | h | | |
| | | : | : | h | | |
| | | : | : | h | | |
| | | : | : | h | | |
| | | : | : | h | | |
| | | : | : | h | | |
| | | : | : | h | | |
| | | : | : | h | | |
| | | : | : | h | | 15日 |
| | | : | : | h | | |
| | | : | : | h | | |
| | | : | : | h | | |
| | | : | : | h | | |
| | | : | : | h | | |
| | | : | : | h | | |
| | | : | : | h | | |
| | | : | : | h | | |
| | | : | : | h | | 20日 |
| | | : | : | h | | |
| | | : | : | h | | |
| | | : | : | h | | |
| | | : | : | h | | |
| | | : | : | h | | |
| | | : | : | h | | |
| | | : | : | h | | |
| | | : | : | h | | 25日 |
| 計 | | | | 22.75 h | ¥ 27,300 | |

政務活動報告書（個表）

| | | | | | |
|----------------|--|------------------|-------|--------------|------------|
| 管理番号 | | 8-10 | | R6年 9月 25日作成 | |
| 会派(議員)名 | | 碓 康雄 | | | |
| 実施年月日 | | 令和6年 8月1日から8月31日 | | | |
| 政務活動の 具体的内容 | 項目 | ①調査研究費 | ②研修費 | ③広報費 | ④広聴費 |
| | | ⑤要請・陳情活動費 | ⑥会議費 | ⑦資料作成費 | ⑧資料購入費 |
| | | ⑨人件費 | ⑩事務所費 | ⑪事務費 | |
| 内容 | 市政調査に関する調査、広聴等に使用する事務所を自宅近くに賃借したもの 光熱費・電話代・ネットサービス利用料等 (それぞれひと月分の費用を1/2按分して計上) | | | | |
| 金額 | | | | | 計 69,402 円 |
| 支出の内容 | ①事務所賃料(8月分) | 106,904円1/2按分 | | | 53,452 円 |
| | ①振込手数料 | 330円1/2按分 | | | 165 円 |
| | ②駐車場代(8月分) | 14,300円1/2按分 | | | 7,150 円 |
| | ②振込手数料 | 270円1/2按分 | | | 135 円 |
| | ③FAX回線ネットサービス利用料(I-COM) | 1,692円1/2按分 | | | 846 円 |
| | ④携帯電話ネット利用料(ラクテンモバイル) | 4,018円1/2按分 | | | 2,009 円 |
| | ⑤Loop電気 | 3,404円1/2按分 | | | 1,702 円 |
| | ⑥固定電話代(89966) | 7,886円1/2按分 | | | 3,943 円 |
| | それぞれ、ひと月分の費用を1/2としたもの | | | | |
| 備考 | | | | | |

※領収書等は領収書等貼付用紙（別様）に貼付し、この報告書に添付すること

領収書等貼付用紙

管理番号 2-10 / -3

領収書等は重ならないように貼付すること

①

MIZUHO みずほATMコーナー | ご利用明細票

ご利用ありがとうございます。
内容を正確に確認の上、必ずお持ち帰りください。 みずほ銀行

お取引日 2024--7-22

0001-0305

振込手数料 106.904

電信振込

1656***0-030000-13013311

青木信用金庫
藤駅前支店
サンコウトチタデモノ(カ)様
イカリヤスオ様

発信番号81722030000007K

9729 0012706348

画面に入力された金額と一致しない場合があります。

②

MIZUHO みずほATMコーナー | ご利用明細票

ご利用ありがとうございます。
内容を正確に確認の上、必ずお持ち帰りください。 みずほ銀行

お取引日 2024--7-22

0001-0305

振込手数料 14.300

電信振込

1655***0-030000-13013310

青木信用金庫
藤駅前支店
サンコウトチタデモノ(カ)様
イカリヤスオ様

発信番号81722030000007J

9728 0012697974

画面に入力された金額と一致しない場合があります。

※ 管理番号は政務活動報告書(個表)と同一とし、複数にわたるときは枝番付すること

領収書等は重ならないように貼付すること

2024年 8月15日現在、 8月16日以降のご入金は本明細には反映しておりません。

お問い合わせ番号 072581834

枚目 1 / 枚中 1

ご請求内訳

| ご利用区分 | 7/15現在の残高 | 8/15現在の左記へのご入金 | 今回ご利用金額 | 8/15現在の残高 | 今回ご請求金額 | 手数料/利息/滞延損害金 | 今回お支払い債残高 |
|--------|-----------|----------------|---------|-----------|---------|--------------|-----------|
| 総額 | 43552 | 43552 | 66451 | 66451 | 66451 | 0 | 0 |
| リボ払い | 0 | 0 | 0 | 0 | 0 | 0 | 0 |
| 1回払い | 43552 | 43552 | 66451 | 66451 | 66451 | 0 | 0 |
| 2回払い | 0 | 0 | 0 | 0 | 0 | 0 | 0 |
| ボーナス一括 | 0 | 0 | 0 | 0 | 0 | 0 | 0 |
| 小計 | 43552 | 43552 | 66451 | 66451 | 66451 | 0 | 0 |
| リボ払い | 0 | 0 | 0 | 0 | 0 | 0 | 0 |
| 1回払い | 0 | 0 | 0 | 0 | 0 | 0 | 0 |
| 小計 | 0 | 0 | 0 | 0 | 0 | 0 | 0 |
| その他請求 | 0 | 0 | 0 | 0 | 0 | 0 | 0 |

ご利用明細

ご利用金額、今回のお支払い金額の前の「-」は返金・取消などによる減額分です。

| ご利用日 Transaction Date | ご利用店 Merchant Name | ご利用金額 Transaction Amount | 今回のお支払い金額 Payment Due | 備考 Local Amount + Finance Charge | Note Local Currency Conversion Rate (円) Conversion Rate |
|--------------------------|-----------------------|-----------------------------|--------------------------|-------------------------------------|---|
| | *****ショッピング利用***** | | | | |
| 4/7/10 | J:COM サービス利用料 | 1692 | 1692 | | |
| 4/7/12 | 楽天モバイルプランリユア | 4018 | 4018 | | |
| 24/7/27 | Loopでん | 34041 | 34041 | | |
| | (小計) | 66451 | 66451 | | |

「UC永久不滅ポイント」のポイントの対象となるご利用分を*で表示します。

66,451

2024年 9月 5日

0074410-816AHA1A10074410

※ 管理番号は政務活動報告書(個表)と同一とし、複数にわたるときは枝番付すること

2-10

現金 CURRENT ACCOUNT (兼お借入明細) 4

| お取引内容 | お支払金額(円) | お預り金額(円) |
|------------|------------|------------|
| [Redacted] | [Redacted] | [Redacted] |
| 24--9--5UC | 66,451 | [Redacted] |
| [Redacted] | [Redacted] | [Redacted] |

【ご出向】
◎他行ATM: ATMで現金を引いている日の午後以降にお支払可能となる予定です。
(ただし、お支払可能時刻はATM-ATMによって異なります。詳細は、窓口にお問い合わせください。)
◎取引残高(円)欄に「(マイナス)」がある場合はお借入残高を表します。



お取引内容
お支払金額
お預り金額

お振替
お振替
お振替

領収書等は重ならないように貼付すること

6

電話料金等払込受領証

東日本ご利用分

ATMでお金を引き出す際、銀行の窓口で現金を渡す際は、必ずこの領収書をお出しください。お預け先で現金を渡す際は、必ずこの領収書をお出しください。

ご請求先氏名
嵯 康雄 様

お客様番号
[REDACTED]

2024年 8月ご請求分

金額(円)
¥7,886-

受取人
NTTファイナンス株式会社 [REDACTED]

お問合せ先 (無料)
0800-3330111

領収日 印
24.9.04
[REDACTED]

収入印紙貼付欄
(金融機関・CVS用)→お客様

※ 管理番号は政務活動報告書(個表)と同一とし、複数にわたるときは枝番付すること

政務活動報告書（個表）

| | | |
|----------------|--|---|
| 管理番号 | 9-1 | R6年 10月 15日作成 |
| 会派(議員)名 | 碓 康雄 | |
| 実施年月日 | 令和6年9月17日・30日 | |
| 政務活動の 具体的内容 | 項目 | ①調査研究費 ②研修費 ③広報費 ④広聴費 ⑤要請・陳情活動費 ⑥会議費 ⑦資料作成費 ⑧資料購入費 ⑨人件費 ⑩事務所費 ⑪事務費 |
| | 内容 | 交通費（ガソリン代）政務活動にかかわる実費分として、自家用車を使用した実費分を按分して計上 調査研究活動に要する経費を計上 |
| 支出の内容 | 金額 | 3,265 円 |
| | ①9月17日 ガソリン代 3,277円1/2按分 | 1,638 円 |
| | ②9月30日 ガソリン代 3,254円1/2按分 | 1,627 円 |
| 備 考 | | |

※領収書等は領収書等貼付用紙（別様）に貼付し、この報告書に添付すること

領収書等は重ならないように貼付すること

①

apollo station お客様控え
(クレジット領収書)
336924
セルフ川口産業道路SS
TEL 048-265-4643
株式会社 シライシ

登録番号 T2030001075508
売上 2024年 9月17日 07:44
IKARI YASUO 様
出光クレジット
出光ゼアス P-19(内)
19.86 L 0165.0 3277円
01200.00
合計 3,277円
(内、消費税等(10.00%) 298円)
(内、P支払可能金額 3,277円)

支払区分：一括
承認No. 0000001974
端末識別番号：0817501336924
端末処理通番：18033 ATC：0060
IC/MS識別子：IC
AID:A0000000041010
Mastercard
カードシーケンス番号：01

楽天i外会員
取引コード:336924240917074317114707

基本ポイント
利用可能ポイント

楽天ポイントカードのキャンペーン
情報をアプリで配信
期間限定ポイントなど貯まったポイント
も街のお買い物に使えて便利

ポイント残高の反映にはお時間をいただく
場合があります。

伝No: 10014 担当:8800

※ 本書保管上のお願
財布・手帳等にはさんで保管
の際は、印刷面を内側に折り保管
をお願いいたします。

②

apollo station お客様控え
(クレジット領収書)
336924
セルフ川口産業道路SS
TEL 048-265-4643
株式会社 シライシ

登録番号 T2030001075508
売上 2024年 9月30日 12:31
IKARI YASUO 様
出光クレジット
出光ゼアス P-10(内)
19.72 L 0165.0 3254円
01200.00
合計 3,254円
(内、消費税等(10.00%) 296円)
(内、P支払可能金額 3,254円)

支払区分：一括
承認No. 0000001982
端末識別番号：0817501336924
端末処理通番：11957 ATC：0061
IC/MS識別子：IC
AID:A0000000041010
Mastercard
カードシーケンス番号：01

楽天i外会員
取引コード:336924240930122955090204

基本ポイント
利用可能ポイント

楽天ポイントカードのキャンペーン
情報をアプリで配信
期間限定ポイントなど貯まったポイント
も街のお買い物に使えて便利

ポイント残高の反映にはお時間をいただく
場合があります。

伝No: 11122 担当:8800

※ 本書保管上のお願
財布・手帳等にはさんで保管
の際は、印刷面を内側に折り保管
をお願いいたします。

政務活動報告書（個表）

| | | | |
|-------------------|---|----------------|--|
| 管理番号 9-3 | | R.6年 10月 15日作成 | |
| 会派(議員)名 碓 康雄 | | | |
| 実施年月日 令和6年9月7日 | | | |
| 政務活動の 具体的内容 | 項目 ①調査研究費 ②研修費 ③ 広報費 ④広聴費 ⑤要請・陳情活動費 ⑥会議費 ⑦資料作成費 ⑧資料購入費 ⑨人件費 ⑩事務所費 ⑪事務費 | | |
| | 内容 政策について住民に報告し広報するため | | |
| 支出の内容 | 金額 計 1,067 円 | | |
| | ①URL管理料(ムームードメイン) 2,134円1/2按分 1,067 円 | | |
| 備考 | | | |

※領収書等は領収書等貼付用紙（別様）に貼付し、この報告書に添付すること

領収書等貼付用紙

管理番号 9-3 1-1

領収書等は重ならないように貼付すること

2024年 9月15日現在、 9月16日以降のご入金は本明細には反映していません。

お問い合わせ番号 072581834

枚目 1 / 枚中 1

ご請求内訳

| ご利用区分 | 8/15現在の残高 | 8/15現在の左記へのご入金 | 今回ご利用金額 | 8/15現在の残高 | 今回ご請求金額 | うち手数料/利息/遅延損害金 | 今回お支払い使済高 |
|--------|-----------|----------------|---------|-----------|---------|----------------|-----------|
| 総額 | 66451 | 66451 | 31082 | 31082 | 31082 | 0 | 0 |
| リボ払い | 0 | 0 | 0 | 0 | 0 | 0 | 0 |
| 1回払い | 66451 | 66451 | 31082 | 31082 | 31082 | 0 | 0 |
| 2回払い | 0 | 0 | 0 | 0 | 0 | 0 | 0 |
| ボーナス一括 | 0 | 0 | 0 | 0 | 0 | 0 | 0 |
| 小計 | 66451 | 66451 | 31082 | 31082 | 31082 | 0 | 0 |
| リボ払い | 0 | 0 | 0 | 0 | 0 | 0 | 0 |
| 1回払い | 0 | 0 | 0 | 0 | 0 | 0 | 0 |
| 小計 | 0 | 0 | 0 | 0 | 0 | 0 | 0 |
| その他請求 | 0 | 0 | 0 | 0 | 0 | 0 | 0 |

ご利用明細

ご利用金額、今回のお支払い金額の前は通貨・取崩などによる減額分です。

| ご利用日 Transaction Date | ご利用店 Merchant Name | ご利用金額 Transaction Amount | 今回のお支払い金額 Payment Due | 現地通貨額 Local Amount Finance Charge | 通貨略称 Local Currency | Note 換算レート (円) Conversion Rate |
|--------------------------|-----------------------|-----------------------------|--------------------------|---|------------------------|--------------------------------------|
| 24.9.7 | ムームードメイン by GMO | 2134 | 2134 | | | |
| | | (小計) | 31082 | | | |

「UC永久不滅ポイント」のポイントの対象となるご利用分を*で表示します。

31,082

2024年10月 7日

0075538-916AHA1A10075538

9-3

預金 振替書 (兼お借入明細) 5

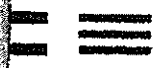

| お取引内容 | お支払金額(円) | お預り金額(円) |
|-------|----------|----------|
|-------|----------|----------|

| | | |
|------------|------------|------------|
| [Redacted] | [Redacted] | [Redacted] |
|------------|------------|------------|

[Redacted]

[Redacted]

[Redacted]

[Redacted]

24-10--70C

31,082

| | |
|------------|------------|
| [Redacted] | [Redacted] |
|------------|------------|



① 振替書は、お振替の日に限り、お振替の金額にのみ有効です。
 ② 振替書は、お振替の日に限り、お振替の金額にのみ有効です。
 ③ 振替書は、お振替の日に限り、お振替の金額にのみ有効です。

市民が「主役」のまちづくり

川口市議会議員
碓 康雄

HOME

お問合せ

広報誌

経歴

政策提言(市への要望書)

基本姿勢と13の課題

まちづくり
街創り
を
人

川口市議会議員

いから 康雄

立憲民主党
05113

検索

市政報告2024年3月

2024年3月25日

検索

最新情報

9-3

市議会では、美術館の建設予算が採択されて「美術館は、本来必要な行政サービスに予算が回らず「美術館貧乏」に？」

市政報告2023年9月

2023年9月30日

「多文化共生社会」の実現に向けての課題と方向性を示す

続きを見る

- 市政報告2024年3月
- 市政報告2023年9月
- 市政報告2023年3月【芝地区版】
- 市政報告2023年3月【全市版】
- 市政報告2023年2月

市政報告2023年3月【芝地区版】

2023年3月22日

カテゴリー

市政報告

NEWS

活動報告

政策提言

レポート

気になる事

アンケート

かわ活

市政報告2023年3月【全市版】

2023年3月22日

続きを見る

2-3

政務活動報告書 (個表)

R6年 9月 15日作成

| | | | |
|----------------|------------|-----------------------------|-----------------------|
| 管理番号 | 9-8 | | |
| 会派(議員)名 | 碓 康雄 | | |
| 実施年月日 | 令和6年10月10日 | | |
| 政務活動の 具体的内容 | 項目 | ①調査研究費 ⑤要請・陳情活動費 ⑨人件費 | ②研修費 ⑥会議費 ⑩事務所費 |
| | 内容 | ③広報費 ⑦資料作成費 | ④広聴費 ⑧資料購入費 |
| 支出の内容 | 合計金額 | 3,500 円 | |
| | | ①埼玉新聞 9月購読料 | 3,500 円 |
| 備考 | | | |

※領収書等は領収書等貼付用紙(別様)に貼付し、この報告書に添付すること

領収書等貼付用紙

管理番号 9-2 1-1

領収書等は重ならないように貼付すること

No. 54936 区域 7

152- 0 領収証



碓 康雄 様

| 年月 | 購読銘柄 | ※軽減税率対象 | 部数 | 金額 |
|------|------|---------|----|-------|
| 2409 | 埼玉新聞 | ※ | 1 | 3,500 |

2024年09月分

合計金額
3,500円

8%対象 3,500円(内消費税 259円)
10%対象 0円(内消費税 0円)

内消費税 259円
2024年10月10日
登録番号 T4030001082948

古紙の回収などこれからもお客様に喜ばれる企画を考えていきたいと思ひます。

新聞販売サービス ASA新聞社
〒113-0852 東京都荒川区西日暮里1-1-1
TEL 048-269-0141
FAX 048-269-0142

※本紙は資源物です。また、紙質の向上に努めています。印刷物には消費税が課税されています。個人所得の増進等についてはお尋ねください。

※ 管理番号は政務活動報告書(個表)と同一とし、複数にわたるときは枝番付すること

政務活動報告書（個表）

R6年 10月 15日作成

| | | |
|----------------|-----------------|--|
| 管理番号 | 9-9 | |
| 会派(議員)名 | 碓 康雄 | |
| 実施年月日 | 令和6年9月1日から9月30日 | |
| 政務活動の 具体的内容 | 項 目 | ①調査研究費 ②研修費 ③広報費 ④広聴費 ⑤要請・陳情活動費 ⑥会議費 ⑦資料作成費 ⑧資料購入費 ⑨人件費 ⑩事務所費 ⑪事務費 |
| | 内 容 | 事務所受付来客対応・事務 |
| 支出の内容 | 金 額 | 計 21,465 円 |
| | | [REDACTED] 42,600円の1/2按分 21,300 円 |
| | | 振込手数料 330円の1/2按分 165 円 |
| 備 考 | | |

※領収書等は領収書等貼付用紙（別様）に貼付し、この報告書に添付すること

領収書等貼付用紙

管理番号 9-9 1-1

領収書等は重ならないように貼付すること

MIZUHO みずほATMコーナー | ご利用明細票

ご利用ありがとうございます。
内容をご確認のうえ、必ずお持ち帰りください。 **みずほ銀行**

| | | | |
|------|--------------------------|-------------|------------|
| お取引日 | 2024-10--3 | 振込・振替先の口座番号 | [REDACTED] |
| 国庫番号 | 0001-0305 | お取引口座番号 | *** |
| 振込金額 | ***330*** | お取引金額 | ***42,600 |
| 電信振込 | ***** | | |
| 川口 | 0957***0-030000-10706040 | 利用手数料 | [REDACTED] |

埼玉県りそな銀行
藤支店 様
イカリヤストア 様
[REDACTED]
発信番号81A03030000000M

6152 0003927449

欄面に「みずほ」からのお知らせがあります。

※ 管理番号は政務活動報告書(個表)と同一とし、複数にわたるときは枝番付すること

9-9

| R6 9月 勤務表 | | | | | | |
|-----------|----|-------|-------|--------|--------------|-----|
| 日 | 曜日 | 出勤時間 | 退社時間 | 合計時間 | 時間数 × @1,200 | 備考 |
| 7 | | 13:00 | 18:30 | 5.5 h | 6,600 | |
| 11 | | 10:00 | 12:00 | 2 h | 2,400 | |
| 11 | | 13:00 | 18:00 | 5 h | 6,000 | |
| 14 | | 13:00 | 19:00 | 6 h | 7,200 | |
| 20 | | 10:00 | 16:00 | 6 h | 7,200 | 5日 |
| 25 | | 10:00 | 15:00 | 5 h | 6,000 | |
| 28 | | 12:00 | 18:00 | 6 h | 7,200 | |
| | | : | : | h | | |
| | | : | : | h | | |
| | | : | : | h | | 10日 |
| | | : | : | h | | |
| | | : | : | h | | |
| | | : | : | h | | |
| | | : | : | h | | 15日 |
| | | : | : | h | | |
| | | : | : | h | | |
| | | : | : | h | | |
| | | : | : | h | | 20日 |
| | | : | : | h | | |
| | | : | : | h | | |
| | | : | : | h | | |
| | | : | : | h | | 25日 |
| 計 | | | | 25.5 h | ¥42,600 | |

政務活動報告書（個表）

| | | |
|----------------|-----------------------|--|
| 管理番号 | 9-10 | R6年 10月 25日作成 |
| 会派(議員)名 | 碓 康雄 | |
| 実施年月日 | 令和6年 9月1日から9月30日 | |
| 政務活動の 具体的内容 | 項 目 | ①調査研究費 ②研修費 ③広報費 ④広聴費 ⑤要請・陳情活動費 ⑥会議費 ⑦資料作成費 [※] ⑧資料購入費 ⑨人件費 ⑩事務所費 ⑪事務費 |
| | 内 容 | 市政調査に関する調査、広聴等に使用する事務所を自宅近くに賃借したものの 光熱費・電話代・ネットサービス利用料等 (それぞれひと月分の費用を1/2按分して計上) |
| 支出の内容 | 金 額 | 計 72,501 円 |
| | | ①事務所賃料(9月分) 106,904円1/2按分 53,452 円 |
| | | ①振込手数料 330円1/2按分 165 円 |
| | | ②駐車場代(9月分) 14,300円1/2按分 7,150 円 |
| | | ②振込手数料 270円1/2按分 135 円 |
| | | ③FAX回線ネットサービス利用料(I-COM) 1,664円1/2按分 832 円 |
| | | ④携帯電話ネット利用料(ラクテンモバイル) 4,898円1/2按分 2,449 円 |
| | | ⑤L o o o p 電気 4,707円1/2按分 2,353 円 |
| | | ⑥固定電話代(89966) 7,868円1/2按分 3,934 円 |
| | | ⑦水道代 4,062円1/2按分 2,031 円 |
| 備 考 | それぞれ、ひと月分の費用を1/2としたもの | |

※領収書等は領収書等貼付用紙（別様）に貼付し、この報告書に添付すること

領収書等は重ならないように貼付すること

①

MIZUHO みずほATMコーナーご利用明細票

ご利用ありがとうございます。みずほ銀行
内容をご確認のうえ、必ずお持ち帰りください。

| | | | |
|-------|------------|-------|-------------------|
| ご利用日 | 2024--8-19 | ATM番号 | ██████████ |
| ご利用種別 | 0001-0305 | ATM種別 | ██████████ |
| ご利用金額 | **330** | ご利用金額 | 106.904 |
| ご利用種別 | 電信振込 | ご利用種別 | ***** |
| ご利用日 | 0928 | ご利用日 | 0-030000-10704602 |
| ご利用日 | 川口 | ご利用日 | 川口 |

青木信用金庫
 藤駅前支店
 サンコウトチタテモノ(カ)様
 イカリ ヤスオ 様
 ██████████
 発信番号81819030000000R

5959 0006131812

裏面に「みずほ」からのお知らせがあります。

②

MIZUHO みずほATMコーナーご利用明細票

ご利用ありがとうございます。みずほ銀行
内容をご確認のうえ、必ずお持ち帰りください。

| | | | |
|-------|------------|-------|-------------------|
| ご利用日 | 2024--8-19 | ATM番号 | ██████████ |
| ご利用種別 | 0001-0305 | ATM種別 | ██████████ |
| ご利用金額 | **270** | ご利用金額 | 14,300 |
| ご利用種別 | 電信振込 | ご利用種別 | ***** |
| ご利用日 | 0929 | ご利用日 | 0-030000-10704603 |
| ご利用日 | 川口 | ご利用日 | 川口 |

青木信用金庫
 藤駅前支店
 サンコウトチタテモノ(カ)様
 イカリ ヤスオ 様
 ██████████
 発信番号81819030000000S

5960 0006141529

裏面に「みずほ」からのお知らせがあります。

領収書等貼付用紙

管理番号 9-10 2-3

領収書等は重ならないように貼付すること

2024年 9月15日現在、 9月16日以降のご入金は本明細には反映していません。

お問い合わせ番号

072581834

枚数 1/

ご請求内訳

| ご利用区分 | 8/15現在の残高 | 9/15現在の左記へのご入金 | 今回ご利用金額 | 9/15現在の残高 | 今回ご請求金額 | 手数料/利息/遅延損害金 | 今回お支払い金額 |
|--------|-----------|----------------|---------|-----------|---------|--------------|----------|
| 総額 | 66451 | 66451 | 31082 | 31082 | 31082 | 0 | |
| リボ払い | 0 | 0 | 0 | 0 | 0 | 0 | |
| 1回払い | 66451 | 66451 | 31082 | 31082 | 31082 | 0 | |
| 2回払い | 0 | 0 | 0 | 0 | 0 | 0 | |
| ボーナス一括 | 0 | 0 | 0 | 0 | 0 | 0 | |
| 小計 | 66451 | 66451 | 31082 | 31082 | 31082 | 0 | |
| リボ払い | 0 | 0 | 0 | 0 | 0 | 0 | |
| 1回払い | 0 | 0 | 0 | 0 | 0 | 0 | |
| 小計 | 0 | 0 | 0 | 0 | 0 | 0 | |
| その他請求 | 0 | 0 | 0 | 0 | 0 | 0 | |

ご利用明細

ご利用金額、今回のお支払い金額の時の“-”は返金・取消などによる減額分です。

| ご利用日 Transaction Date | ご利用店 Merchant Name | ご利用金額 Transaction Amount | 今回のお支払い金額 Payment Due | 現地通貨額 手数料・利息等 Local Amount・Finance Charge | 通貨略称 Local Currency | 換算レート Conversion Rate | Note |
|--------------------------|-----------------------|-----------------------------|--------------------------|---|------------------------|--------------------------|------|
| | *****ショッピング利用***** | | | | | | |
| 24.8.10 | J-COM サービス利用料 | 1664 | 1664 | | | | |
| 24.8.12 | 楽天モバイル通信料 | 4898 | 4898 | | | | |
| 24.8.28 | Loopでん | 4707 | 4707 | | | | |
| | (小計) | | 31082 | | | | |

0.....ご本人 1~8...ご家族

「UC永年不滅ポイント」のポイントの対象となるご利用分を*で表示します。

31,082

2024年10月 7日

※ 管理番号は政務活動報告書(個表)と同一とし、複数にわたるときは枝番付すること

9-10

預金 振替書 (兼お借入明細) 5

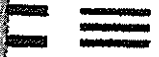

| お取引内容 | お支払金額(円) | お預り金額(円) |
|--------------------|----------|----------|
| [Redacted Content] | | |

| | |
|------------|------------|
| [Redacted] | [Redacted] |
| 24-10--7UC | 31,082 |
| [Redacted] | [Redacted] |
| [Redacted] | [Redacted] |



(注) ① 振替書は、お振替された日付の午後5時までに振込可能となります。
 ② 振替手数料は、お振替された金額に応じて異なります。
 ③ 振替金額(円) 欄に「マイナス」がある場合は、お借入となります。

領収書等は重ならないように貼付すること

⑥

電話料金等払込受領証
東日本ご利用分

ご請求先氏名
碓 康雄 様

お客様番号

2024年 9月ご請求分

金額(円)
¥7,868-

受取人
NTTファイナンス株式会社

お問合せ先 (無料)
0800-3330111

領収日 印
24.10.12

取入印紙貼付欄
(金融機関・CVS用)→お客様

⑦

水道使用水量等のお知らせ

水栓番号 [REDACTED]

川口市芝2丁目5-24
コーポホリシロ 1F西
碓 康雄 様

給水場所: 川口市芝2丁目5-24
コーポホリシロ 1F西

| 指針及び水量 | 今回請求予定金額 |
|-------------------------|---|
| 今回指針 48 m ³ | 水道料金 2,222 円 (うち消費税(10%)相当額 202 円) |
| 前回指針 46 m ³ | 下水道使用料 1,950 円 (うち消費税(10%)相当額 177 円) |
| 交換時水量 0 m ³ | 合計金額 4,172 円 |
| 今回使用水量 2 m ³ | 今回口座振替予定額 水道料金 2,112 円 (内税(10%) 192 円) 下水道使用料 1,950 円 (内税(10%) 177 円) 合計振替予定額 4,062 円 |
| 前回水量 1 m ³ | 支払方法: 口座振替 令和 6年 11月 7日振替予定 |
| 前々回水量 1 m ³ | 口座振替予定額は振替予定日に振替できた場合のみ、 |
| 前年同期水量 1 m ³ | 割引対象となります。 |

※通信欄

上下水道料金口座振替済通知書

水栓番号 [REDACTED]

(給水場所)
川口市芝2丁目5-24
コーポホリシロ 1F西

(口座名義人)
イカリ ヤスオ様

令和 6年 6月 4日
~ 令和 6年 8月 1日

| | |
|--------|------------------|
| 使用水量 | 1 m ³ |
| 水道料金 | 2,222 円 |
| 口座割引額 | -110 円 |
| 下水道使用料 | 1,950 円 |
| 振替金額 | 4,062 円 |

原替日: 令和 6年 9月 9日
この口座振替済通知書は、領収書にかわる
ものですので、5年間大切に保存してくだ
さい。(金額を訂正したものは無効です。)

川口市上下水道事業管理者 [REDACTED]

※クレジットカードで、お支払い頂くことも
できます。詳細は、川口市上下水道局HP
をご覧ください。

このお知らせでの支払はできません。また、集金に向くこともありません。
お問い合わせ先
川口市上下水道局お客様センター
第一環境株式会社 川口営業所
〒332-0034 川口市並木3-9-1 第二水新ビル2階
TEL 048-250-3871

0722-0003-0002-00
検針日 令和 6年10月1日
検針員 [REDACTED]

川口市上下水道局(水道事業) 16-8000-2000-0323
川口市上下水道局(下水道事業) 17-8000-2000-0322

政務活動報告書（個表）

| | | |
|----------------|-----------|--|
| 管理番号 | 10-8 | R6年 11月 15日作成 |
| 会派(議員)名 | 碓 康雄 | |
| 実施年月日 | 令和6年11月9日 | |
| 政務活動の 具体的内容 | 項 目 | ①調査研究費 ②研修費 ③広報費 ④広聴費 ⑤要請・陳情活動費 ⑥会議費 ⑦資料作成費 ⑧資料購入費 ⑨人件費 ⑩事務所費 ⑪事務費 |
| | 内 容 | 市政・地方自治に関する資料, 新聞を購入 |
| 支出の内容 | 合計金額 | 3,500 円 |
| | | ①埼玉新聞 10月購読料 3,500 円 |
| 備 考 | | |

※領収書等は領収書等貼付用紙（別様）に貼付し、この報告書に添付すること

領収書等貼付用紙

管理番号 10-8 1-1

領収書等は重ならないように貼付すること

No. 54936 区域 7

152- 0

領収証

ASA

碓 康雄 様

| 年月 | 購読銘柄 | ※軽減税率対象 | 部数 | 金額 |
|------|------|---------|----|-------|
| 2410 | 埼玉新聞 | ※ | 1 | 3,500 |

2024年10月分

合計金額
3,500円

内消費税 259円

2024年11月9日

登録番号 T4030001082948

8%対象 3,500円(内消費税 259円)
10%対象 0円(内消費税 0円)

古紙の回収などこれからもお客様に喜ばれる企画を考えていきたいと思えます。

印刷メディアサービス ASA南浦和

〒333-0852 川口市芝屋ノ爪1-1-15

TEL 048-269-0181

FAX 048-269-0536

毎度ご精算をさせていただきます。上記金額正に発行しました。領収書には消費税が含まれています。個人情報の取り扱いについては裏面をご確認ください。

政務活動報告書（個表）

| | | | | | |
|----------------|----|--------------------------|-------|---------------|------------|
| 管理番号 | | 10-9 | | R6年 11月 15日作成 | |
| 会派(議員)名 | | 碓 康雄 | | | |
| 実施年月日 | | 令和6年10月1日から10月31日 | | | |
| 政務活動の 具体的内容 | 項目 | ①調査研究費 | ②研修費 | ③広報費 | ④広聴費 |
| | | ⑤要請・陳情活動費 | ⑥会議費 | ⑦資料作成費 | ⑧資料購入費 |
| | | ⑨人件費 | ⑩事務所費 | ⑪事務費 | |
| | 内容 | 事務所受付来客対応・事務 | | | |
| | 金額 | | | | 計 21,765 円 |
| 支出の内容 | | ██████████ 43,200円の1/2按分 | | | 21,600 円 |
| | | 振込手数料 330円の1/2按分 | | | 165 円 |
| 備考 | | | | | |

※領収書等は領収書等貼付用紙（別様）に貼付し、この報告書に添付すること

領収書等貼付用紙

管理番号 10-9 / 1-1

領収書等は重ならないように貼付すること

MIZUHO みずほATMコーナー | ご利用明細票

ご利用ありがとうございます。内容をご確認のうえ、必ずお印を留めください。 みずほ銀行

| | | | |
|-------|----------------------|-------|-------------------|
| 取引日 | 2024-11-11 | 取引場所 | XXXXXXXXXX |
| 口座番号 | 0001-0305 | 取引金額 | XXXXXXXXXX |
| 振込手数料 | **330 | お振込金額 | XXXXXXXXXX43,200 |
| 電信振込 | XXXXXXXXXXXXXXXXXXXX | | |
| 支店 | 1712 | 支店番号 | 0-030000-13011657 |
| 川口 | | | |

埼玉りそな銀行
 藤ヶ店
 伊かり yasuo 様
 発信番号 81B010300000073
 5345 0011777636

裏面に入付印を貼るからのお知らせがあります。

※ 管理番号は政務活動報告書(個表)と同一とし、複数にわたるときは枝番付すること

10-9

R6 10月 勤務表



| 日 | 曜日 | 出勤時間 | 退社時間 | 合計時間 | 時間数 × @1,200 | 備考 |
|----|----|-------|-------|-------|--------------|-----|
| 2 | | 10:00 | 14:00 | 4 h | 4,800 | |
| 5 | | 13:00 | 18:00 | 5 h | 6,000 | |
| 12 | | 10:30 | 16:30 | 6 h | 7,200 | |
| 16 | | 10:00 | 15:00 | 5 h | 6,000 | |
| 19 | | 13:00 | 18:30 | 5.5 h | 6,600 | 5日 |
| 22 | | 10:00 | 15:30 | 5.5 h | 6,600 | |
| 31 | | 10:00 | 15:00 | 5 h | 6,000 | |
| | | : | : | h | | |
| | | : | : | h | | |
| | | : | : | h | | 10日 |
| | | : | : | h | | |
| | | : | : | h | | |
| | | : | : | h | | |
| | | : | : | h | | 15日 |
| | | : | : | h | | |
| | | : | : | h | | |
| | | : | : | h | | |
| | | : | : | h | | 20日 |
| | | : | : | h | | |
| | | : | : | h | | |
| | | : | : | h | | |
| | | : | : | h | | 25日 |
| 計 | | | | 36 h | ¥42,200 | |

政務活動報告書 (個表)

| | | |
|----------------|-------------------------|--|
| 管理番号 | 10-10 | R6年 11月 20日作成 |
| 会派(議員)名 | 碓 康雄 | |
| 実施年月日 | 令和6年 10月1日から10月31日 | |
| 政務活動の 具体的内容 | 項目 | ①調査研究費 ②研修費 ③広報費 ④広聴費 ⑤要請・陳情活動費 ⑥会議費 ⑦資料作成費 ⑧資料購入費 ⑨人件費 ⑩事務所費 ⑪事務費 |
| | 内容 | 市政調査に関する調査、広聴等に使用する事務所を自宅近くに賃借したもの 光熱費・電話代・ネットサービス利用料等 (それぞれひと月分の費用を1/2按分して計上) |
| | 金額 | 計 70,342 円 |
| 支出の内容 | ①事務所賃料(10月分) | 106,904円1/2按分 53,452 円 |
| | ①振込手数料 | 330円1/2按分 165 円 |
| | ②駐車場代(10月分) | 14,300円1/2按分 7,150 円 |
| | ②振込手数料 | 270円1/2按分 135 円 |
| | ③FAX回線ネットサービス利用料(I-COM) | 1,664円1/2按分 832 円 |
| | ④携帯電話ネット利用料(ラクテンモバイル) | 4,766円1/2按分 2,383 円 |
| | ⑤L o o o p 電気 | 4,479円1/2按分 2,239 円 |
| | ⑥固定電話代(89966) | 7,973円1/2按分 3,986 円 |
| | | それぞれ、ひと月分の費用を1/2としたもの |
| 備考 | | |

※領収書等は領収書等貼付用紙(別様)に貼付し、この報告書に添付すること

領収書等貼付用紙

管理番号 10-10 1-3

領収書等は重ならないように貼付すること

MIZUHO みずほATMコーナー | ご利用明細票

ご利用ありがとうございます。内容をご確認のうえ、みずほ銀行へお送りください。

| | | | |
|------------|-------------|-----------------|---------|
| お取引日 | 振込・振替先の口座番号 | | |
| 2024--9-20 | [REDACTED] | | |
| 店番号 | お取引口座番号 | | |
| 0001-0305 | [REDACTED] | **** | |
| 振込手数料 | お振込額 | お取引金額 | |
| **330 | **** | **** | 106,904 |
| お取引内容 | お取引種別 | | |
| 電信振込 | **** | | |
| 時刻 | 利用手数料 | お取引店番号 | |
| 1234 | ***0 | 030000-20667954 | |

青木信用金庫
 藤駅前支店
 サソコウトチタデモノ(カ)様
 イカリヤスオ様
 [REDACTED]
 発信番号819200300000043
 4343 0011555951

裏面に「みずほ」からのお知らせがあります。

MIZUHO みずほATMコーナー | ご利用明細票

ご利用ありがとうございます。内容をご確認のうえ、みずほ銀行へお送りください。

| | | | |
|------------|-------------|-----------------|--------|
| お取引日 | 振込・振替先の口座番号 | | |
| 2024--9-20 | [REDACTED] | | |
| 店番号 | お取引口座番号 | | |
| 0001-0305 | [REDACTED] | **** | |
| 振込手数料 | お振込額 | お取引金額 | |
| **270 | **** | **** | 14,300 |
| お取引内容 | お取引種別 | | |
| 電信振込 | **** | | |
| 時刻 | 利用手数料 | お取引店番号 | |
| 1233 | ***0 | 030000-20667953 | |

青木信用金庫
 藤駅前支店
 サソコウトチタデモノ(カ)様
 イカリヤスオ様
 [REDACTED]
 発信番号819200300000042
 4342 0011542428

裏面に「みずほ」からのお知らせがあります。

※ 管理番号は政務活動報告書(個表)と同一とし、複数にわたるときは枝番付すること

領収書等貼付用紙

管理番号 10-10 2-3

領収書等は重ならないように貼付すること

2024年10月15日現在、10月16日以降のご入金は本明細には反映しておりません。

お問い合わせ番号 072581834

枚目 1 / 枚中 1

ご請求内訳

| ご利用区分 | 9/15現在の残高 | 10/15現在の左記へのご入金 | 今回ご利用金額 | 10/15現在の残高 | 今回ご請求金額 | うち手数料/利息/遅延損害金 | 今回お支払い総額 |
|--------|-----------|-----------------|---------|------------|---------|----------------|----------|
| 総額 | 31082 | 31082 | 23668 | 23668 | 23668 | 0 | 0 |
| リボ払い | 0 | 0 | 0 | 0 | 0 | 0 | 0 |
| 1回払い | 31082 | 31082 | 23668 | 23668 | 23668 | 0 | 0 |
| 2回払い | 0 | 0 | 0 | 0 | 0 | 0 | 0 |
| ボーナス一括 | 0 | 0 | 0 | 0 | 0 | 0 | 0 |
| 小計 | 31082 | 31082 | 23668 | 23668 | 23668 | 0 | 0 |
| リボ払い | 0 | 0 | 0 | 0 | 0 | 0 | 0 |
| 1回払い | 0 | 0 | 0 | 0 | 0 | 0 | 0 |
| 小計 | 0 | 0 | 0 | 0 | 0 | 0 | 0 |
| その他請求 | 0 | 0 | 0 | 0 | 0 | 0 | 0 |

ご利用明細

ご利用金額、今回のお支払い金額の付は返品・取消などによる減額分です。

| ご利用日 Transaction Date | ご利用店 Merchant Name | 今回 金額 | 今回 ご利用金額 Transaction Amount | 今回のお支払い金額 Payment Due | 備 考 現地通貨額 手数料・利息等 Local Amount Finance Charge | 通貨 Local Currency | 換算 レート (円) Conversion Rate | Note |
|--------------------------|-----------------------|----------|-----------------------------------|--------------------------|--|-------------------------|-------------------------------------|------|
| | *****ショッピング利用***** | | | | | | | |
| 24.9.10 | J:COM サービス利用料 | * | 1664 | 1664 | ② | | | |
| 24.9.12 | ラクテンモバイル/アシナシ | * | 4766 | 4766 | ④ | | | |
| 24.9.27 | Loopでんき | * | 4479 | 4479 | ⑤ | | | |
| | | | (小計) | 23668 | | | | |
| | | | | 23,668 | | | | |

① 〇.....ご本人 1~8...ご家族
 「UC永久不滅ポイント」のポイントの別名となるご利用分を*で表示します。

0075441-444411140075441

※ 管理番号は政務活動報告書(個表)と同一とし、複数にわたるときは枝番付すること

領収書等貼付用紙

管理番号 10-10 3-3

領収書等は重ならないように貼付すること

⑥

電話料金等払込受領証
東日本ご利用分

ご請求先氏名
殿 康雄 様

お客様番号
[REDACTED]

2024年10月ご請求分

金額(円)
¥7,973-

受取人
NTTファイナンス株式会社 [REDACTED]

お問合せ先 (無料)
0800-3330111

領収日時印
2024.11.8
[REDACTED]

収入印紙貼付欄
(金融機関・CVS用)→お客様

ATMまたはゆうちょ銀行・郵便局で現金払いの場合は、金額を印しお出しください。上記以外で現金払いの場合は、お印紙を貼付してください。

政務活動報告書（個表）

| | | | |
|----------------|-----------|--|---------------|
| 管理番号 | 10-11 | | R6年 11月 15日作成 |
| 会派(議員)名 | 碓 康雄 | | |
| 実施年月日 | 令和6年10月2日 | | |
| 政務活動の 具体的内容 | 項目 | ①調査研究費 ②研修費 ③広報費 ④広聴費 ⑤要請・陳情活動費 ⑥会議費 ⑦資料作成費 ⑧資料購入費 ⑨人件費 ⑩事務所費 ⑪事務費 | |
| | 内容 | 活動に係る消耗品 | |
| 支出の内容 | 金額 | 385 円 | |
| | | ①文房具(クリップ・修正テープ) 770円1/2按分 | 385 円 |
| 備考 | | | |

領収書等は重ならないように貼付すること



登録番号 T4200001013662

領収書
 藤駅東口店 2640
 TEL048-229-6167

2024年10月 2日 (水) 15:46 #000005
 64330

- 超強カスチールクリップ ¥100
- 修正テープ カートリッジ ¥100
- 修正テープカートリッジ ¥100
- 白玉クリップ くすみカラー 65mm ¥100
- 修正テープ 5mm×16m ¥100
- 白玉クリップ特大・2P ¥100
- 折盛みダスター ¥100

小計 ¥700
 (外税10%対象あり) ¥700
 外税額 10% ¥70
 買上点数 7点

合計 ¥770
 一口決済 ¥770
 (内消費税等 ¥70)



au PAY
 POS取引番号 38936
 注文番号 7ah70000052427656765
 決済番号 0010002639245770

政務活動報告書（個表）

| | | | | | |
|----------------|--------------------------|--|-------|---------------|---------|
| 管理番号 | 11-1 | | | R6年 12月 16日作成 | |
| 会派(議員)名 | 碓 康雄 | | | | |
| 実施年月日 | 令和6年10月21日・11月1日・11日・26日 | | | | |
| 政務活動の 具体的内容 | 項目 | ①調査研究費 ②研修費 ③広報費 ④広聴費 ⑤要請・陳情活動費 ⑥会議費 ⑦資料作成費 ⑧資料購入費 ⑨人件費 ⑩事務所費 ⑪事務費 | | | |
| | 内容 | 交通費（ガソリン代）政務活動にかかわる実費分として、自家用車を使用した実費分を按分して計上 調査研究活動に要する経費を計上 | | | |
| 支出の内容 | 金額 | 5,396 円 | | | |
| | | ①10月21日 | ガソリン代 | 3,726円1/2按分 | 1,863 円 |
| | | ②11月 1日 | ガソリン代 | 3,099円1/2按分 | 1,549 円 |
| | | ③11月11日 | ガソリン代 | 1,490円1/2按分 | 745 円 |
| | | ④11月26日 | ガソリン代 | 2,479円1/2按分 | 1,239 円 |
| 備考 | | | | | |

※領収書等は領収書等貼付用紙（別様）に貼付し、この報告書に添付すること

領収書等貼付用紙

管理番号 11-1 1-2

領収書等は重ならないように貼付すること

①

②



apollostation

(株) イハシエネルギー
セルフ西川口
埼玉県蕨市
塚越7-14-1
TEL:048-441-2954 SS:20051-20549
登録番号:T1030001063604

クレジットカード売上票

Keeperコーティング技術認定店
2024年10月21日 20:05 伝票No.7036
取引通番 3390

IKARI/YASUO 様
514-20549-9590-0011 IC 20051

出光クレジット

0120-00 2496
レギュラーガソリン P01 ¥3726
数量 22.58L
単価 @165

合計 ¥3,726

(内税分消費税 ¥339)
(内税10%対象額 ¥3726)
(内税10%消費税 ¥339)

承認No.0000002006
支払方法 一括
クレジットご利用額 ¥3,726
有効期限 XX年XX月 企業コード 0035
端末識別番号 7736410108769
ARCOO ATCO063 01 Mastercard
A0000000041010
2:0000000-0:0000000

処理日付:2024/10/22 2496-2497
100取引

オイル交換で当たる!

Aコース 能登牛

Bコース 贅沢かに

ICと驚く極品グルメ

当店へのアンケート回答で

Amazonギフト券

500円分をプレゼント!

毎月1,000名様に!

応募はここから▶



apollo station (クレジット領収書)

セルフ川口産業道路SS
TEL 048-265-4843
株式会社 シライシ

売上 登録番号 T2030001075508
2024年11月1日 10:54

IKARI YASUO 様
出光クレジット

出光ゼアス P-4(内)
19.01L 0163.0 3099円
01200.00

合計 3,099円
(内、消費税等(10.00%) 282円)
(内、P支払可能金額 3,099円)

支払区分:一括
承認No.0000002014
端末識別番号:0017501936924
端末処理通番:08884 ATC:0064
IC/MS識別子:IC
AID:A0000000041010
Mastercard
カードシーケンス番号:01

楽天*外会員
取引コード:336924241101105344607602

基本ポイント
利用可能ポイント

楽天ポイントカードのキャンペーン
情報をアプリで配信
期間限定ポイントなど貯まったポイント
も街のお買い物に役立てて便利

ポイント残高の反映にはお時間をいただく場合があります。

伝No:10118 担当:8800

*本番保管上のお願い
財布・手帳等にはさんで保管置く場合は、印刷面を内側に折り保管をお願いいたします。

※ 管理番号は政務活動報告書(個表)と同一とし、複数にわたるときは枝番付すること

領収書等貼付用紙

管理番号

11-12-2

領収書等は重ならないように貼付すること

③

④



apollo station (クレジット領収書)

セルフ川口産業道路SS
TEL 048-265-4643
株式会社 シライシ

売上 登録番号 T2030001075508
2024年11月11日 16:38

IKARI YASUO 様
出光クレジット
出光ゼアス P-16(内)
9.14L 0163.0 1490円
01200.00

合計 1,490円
(内、消費税等(10.00%) 135円
(内、P支払可能金額 1,490円)

支払区分：一括
承認No. 0000002022
端末識別番号：0817501336924
端末処理通番：16450 ATC：0085
IC/MS識別子：1C
AID:A0000000041010
Mastercard
カードシーケンス番号：01

楽天*イ外会員
取引コード:336924241111163737957506

基本ポイント

利用可能ポイント

楽天ポイントカードのキャンペーン
情報をアプリで配信
期間限定ポイントなど貯まったポイント
も街のお買い物に使えて便利

ポイント残高の反映にはお時間をいた
だく場合があります。

伝No: 10388 担当:8800

※ 本書保管上のお願い
財布・手帳等にはさんで保管頂く場
合は、印刷面を内側に折り保管をお
願いたします。



apollo station (クレジット領収書)

セルフ川口産業道路S:S
TEL 048-265-4643
株式会社 シライシ

売上 登録番号 T2030001075508
2024年11月28日 09:15

IKARI YASUO 様
出光クレジット
出光ゼアス P-10(内)
15.21L 0163.0 2479円
01200.00

合計 2,479円
(内、消費税等(10.00%) 225円
(内、P支払可能金額 2,479円)

支払区分：一括
承認No. 0000002055
端末識別番号：0817501336924
端末処理通番：12434 ATC：0068
IC/MS識別子：1C
AID:A0000000041010
Mastercard
カードシーケンス番号：01

楽天*イ外会員
取引コード:336924241126091435341604

基本ポイント

利用可能ポイント

楽天ポイントカードのキャンペー
ン情報をアプリで配信
期間限定ポイントなど貯まったポイント
も街のお買い物に使えて便利

ポイント残高の反映にはお時間をいた
だく場合があります。

伝No: 10053 担当:8800

※ 本書保管上のお願い
財布・手帳等にはさんで保管頂く場
合は、印刷面を内側に折り保管をお
願いたします。

政務活動報告書 (個表)

| | | |
|----------------|-----------|--|
| 管理番号 | 11-8 | R6年 12月 16日作成 |
| 会派(議員)名 | 碓 康雄 | |
| 実施年月日 | 令和6年12月9日 | |
| 政務活動の 具体的内容 | 項目 | ①調査研究費 ②研修費 ③広報費 ④広聴費 ⑤要請・陳情活動費 ⑥会議費 ⑦資料作成費 ⑧資料購入費 ⑨人件費 ⑩事務所費 ⑪事務費 |
| | 内容 | 市政・地方自治に関する資料,新聞を購入 |
| 支出の内容 | 合計金額 | 3,500円 |
| | | ①埼玉新聞 11月購読料 3,500円 |
| 備考 | | |

※領収書等は領収書等貼付用紙(別様)に貼付し、この報告書に添付すること

領収書等貼付用紙

管理番号 11-8 / - /

領収書等は重ならないように貼付すること

①

No. 54936 区域 7

229-

領収証

ASA

碓 康雄 様

| 年月 | 購読銘柄 | ※軽減税率対象 | 部数 | 金額 |
|------|------|---------|----|-------|
| 2411 | 埼玉新聞 | ※ | 1 | 3,500 |

2024年11月分

合計金額
3,500円

8%対象 3,500円(内消費税 259円)
10%対象 0円(内消費税 0円)

内消費税 259円
2024年12月9日
登録番号 T4030001082948

古紙の回収などこれからもお客様に喜ばれる企画を考えていきたいと思ひます。

(株)溝口メディアサービス ASA南浦和
〒333-0852 川口市芝園ノ爪1-1-45
TEL 048-269-0181
FAX 048-269-0536

※ 毎度ご購読ありがとうございます。上記金額正に領収しました。領収金額には消費税が含まれています。個人情報の取り扱いについては各商品をご確認ください。

政務活動報告書（個表）

| | | | | | |
|----------------|----|--|---------------|---------------|----------|
| 管理番号 | | 11-9 | | R6年 12月 16日作成 | |
| 会派(議員)名 | | 碓 康雄 | | | |
| 実施年月日 | | 令和6年11月1日から11月30日 | | | |
| 政務活動の 具体的内容 | 項目 | ①調査研究費 ②研修費 ③広報費 ④広聴費 ⑤要請・陳情活動費 ⑥会議費 ⑦資料作成費 ⑧資料購入費 ⑨人件費 ⑩事務所費 ⑪事務費 | | | |
| | 内容 | 事務所受付来客対応・事務 | | | |
| 支出の内容 | 金額 | | | 計 | 25,665 円 |
| | | ██████████ | 51,000円の1/2按分 | | 25,500 円 |
| | | 振込手数料 | 330円の1/2按分 | | 165 円 |
| 備考 | | | | | |

※領収書等は領収書等貼付用紙（別様）に貼付し、この報告書に添付すること

領収書等貼付用紙

管理番号 11-9 1-1

領収書等は重ならないように貼付すること

MIZUHO みずほATMコーナーご利用明細票

ご利用ありがとうございます。内容を正確のため、必ずお持ち帰りください。 みずほ銀行

| | | | | | |
|---------------------|------------|-----------|-------|-------------|------------|
| 取引日 | 2024-12--4 | | | ATM番号 | XXXXXXXXXX |
| ATM番号 | 0001-0305 | | | ATM種別 | *** |
| 取引種別 | 金額 | 時間 | ATM名称 | | |
| 電信振込 | ***330*** | | | *****51,000 | |
| ATM種別 | ***** | | | | |
| ATM番号 | ATM種別 | ATM名称 | | | |
| 1257*** | 0-030500 | -10545018 | | | |
| おらひ | | | | | |
| 埼玉りそな銀行 藤ヶ店 | | | | | |
| イカリヤスオ様 | | | | | |
| 発信番号810040305000008 | | | | | |
| 0631 | | | | | 0009686848 |

個人にのみ発行可能な領収書です。

※ 管理番号は政務活動報告書(個表)と同一とし、複数にわたるときは枝番付すること

11-9

R6 11月 勤務表



| 日 | 曜日 | 出勤時間 | 退社時間 | 合計時間 | 時間数×@1,200 | 備考 |
|----|----|-------|-------|--------|------------|-----|
| 2 | | 12:00 | 17:30 | 5.5 h | 6,600 | |
| 6 | | 10:00 | 15:30 | 5.5 h | 6,600 | |
| 9 | | 10:00 | 16:00 | 6 h | 7,200 | |
| 13 | | 9:30 | 15:30 | 6 h | 7,200 | |
| 16 | | 12:00 | 16:00 | 4 h | 4,800 | 5日 |
| 25 | | 11:00 | 16:00 | 5 h | 6,000 | |
| 28 | | 10:00 | 14:30 | 4.5 h | 5,400 | |
| 30 | | 11:00 | 17:00 | 6 h | 7,200 | |
| | | : | : | h | | |
| | | : | : | h | | 10日 |
| | | : | : | h | | |
| | | : | : | h | | |
| | | : | : | h | | |
| | | : | : | h | | 15日 |
| | | : | : | h | | |
| | | : | : | h | | |
| | | : | : | h | | 20日 |
| | | : | : | h | | |
| | | : | : | h | | |
| | | : | : | h | | |
| | | : | : | h | | 25日 |
| 計 | | | | 42.5 h | ¥51,000 | |

政務活動報告書（個表）

| | | |
|----------------|---|--|
| 管理番号 | 11-10 | R6年 12月 25日作成 |
| 会派(議員)名 | 碓 康雄 | |
| 実施年月日 | 令和6年 11月1日から11月30日 | |
| 政務活動の 具体的内容 | 項 目 | ①調査研究費 ②研修費 ③広報費 ④広聴費 ⑤要請・陳情活動費 ⑥会議費 ⑦資料作成費 ⑧資料購入費 ⑨人件費 ⑩事務所費 ⑪事務費 |
| | 内 容 | 市政調査に関する調査、広聴等に使用する事務所を自宅近くに賃借したもの 光熱費・電話代・ネットサービス利用料等 (それぞれひと月分の費用を1/2按分して計上) |
| 支出の内容 | 金 額 | 計 81,948 円 |
| | | ①事務所賃料(11月分) 106,904円1/2按分 53,452 円 |
| | | ①振込手数料 330円1/2按分 165 円 |
| | | ②駐車場代(11月分) 14,300円1/2按分 7,150 円 |
| | | ②振込手数料 270円1/2按分 135 円 |
| | | ③FAX回線ネットサービス利用料(I・COM) 1,680円1/2按分 840 円 |
| | | ④携帯電話ネット利用料(ラクテンモバイル) 4,920円1/2按分 2,460 円 |
| | | ⑤Loop電気 2,492円1/2按分 1,246 円 |
| | | ⑥固定電話代(89966) 7,938円1/2按分 3,969 円 |
| | | ⑦水道代 4,062円1/2按分 2,031 円 |
| | ⑧Microsoft365 Wordソフト 21,000円1/2按分 10,500 円 | |
| | それぞれ、ひと月分の費用を1/2としたもの | |
| 備 考 | | |

※領収書等は領収書等貼付用紙（別様）に貼付し、この報告書に添付すること

領収書等貼付用紙

管理番号 11-10 / 1-3

領収書等は重ならないように貼付すること

①

MIZUHO みずほATMコーナー | ご利用明細票

ご利用ありがとうございます。内容を正確のため、必ずお持ち帰りください。 みずほ銀行

| | | | |
|------|-------------------|-------|-------------------|
| 取引日 | 2024-10-18 | | |
| 店番号 | 0001-0305 | ATM番号 | ***** |
| 取引金額 | **330*****106,904 | | |
| 電信振込 | ***** | | |
| 引当 | 1727 | 利用手数料 | 0-030000-20495294 |

青木信用金庫
 藤駅前支店
 サソウチヂヂモノ(カ)様
 イカリ ヤスオ 様
 発信番号81A18030000006R

4050 0011370311

裏面に「みずほ」からの通知が記載されています。

②

MIZUHO みずほATMコーナー | ご利用明細票

ご利用ありがとうございます。内容を正確のため、必ずお持ち帰りください。 みずほ銀行

| | | | |
|------|------------------|-------|-------------------|
| 取引日 | 2024-10-18 | | |
| 店番号 | 0001-0305 | ATM番号 | ***** |
| 取引金額 | **270*****14,300 | | |
| 電信振込 | ***** | | |
| 引当 | 1727 | 利用手数料 | 0-030000-20495295 |

青木信用金庫
 藤駅前支店
 サソウチヂヂモノ(カ)様
 イカリ ヤスオ 様
 発信番号81A18030000006S

4051 0011375437

裏面に「みずほ」からの通知が記載されています。

※ 管理番号は政務活動報告書(個票)と同一とし、複数にわたるときは枝番付すること

領収書等貼付用紙

管理番号 11-10 2-3

領収書等は重ならないように貼付すること

2024年11月15日現在、11月16日以後のご入金は本明細には反映していません。

お問い合わせ番号 072581834

枚目 1 / 枚中 1

ご請求内訳

| ご利用区分 | 10/15現在の残高 | 11/15現在の左記へのご入金 | 今回ご利用金額 | 11/15現在の残高 | 今回ご請求金額 | うち手数料/利息/遅延損害金 | 今回お支払い債額高 |
|--------|------------|-----------------|---------|------------|---------|----------------|-----------|
| リボ払い | 23668 | 23668 | 42851 | 42851 | 42851 | 0 | 0 |
| 1回払い | 0 | 0 | 0 | 0 | 0 | 0 | 0 |
| 2回払い | 0 | 0 | 0 | 0 | 0 | 0 | 0 |
| ボーナス一括 | 0 | 0 | 0 | 0 | 0 | 0 | 0 |
| 小計 | 23668 | 23668 | 42851 | 42851 | 42851 | 0 | 0 |
| リボ払い | 0 | 0 | 0 | 0 | 0 | 0 | 0 |
| 1回払い | 0 | 0 | 0 | 0 | 0 | 0 | 0 |
| 小計 | 0 | 0 | 0 | 0 | 0 | 0 | 0 |
| その他請求 | 0 | 0 | 0 | 0 | 0 | 0 | 0 |

ご利用明細

ご利用金額、今回のお支払い金額の前の「-」は返金・取戻などによる振替分です。

| ご利用日 Transaction Date | ご利用店 Merchant Name | ご利用金額 Transaction Amount | 今回のお支払い金額 Payment Due | 備考 現地通貨額 Local Amount 手数料・利息等 Finance Charge | Note 通貨単位 Local Currency 換算レート (円) Conversion Rate |
|--------------------------|-----------------------|-----------------------------|--------------------------|--|--|
| | *****ショッピング利用***** | | | | |
| 24.10.10 | J:COM サービス利用料 | 1680 | 1680 | ③ | |
| 24.10.20 | ラグテンモバイル決済リボ | 4920 | 4920 | ④ | |
| 24.10.20 | 11.0000でんき | 2492 | 2492 | ⑤ | |
| 24.11.30 | バイクプロ | 21000 | 21000 | ⑥ | |
| | (小計) | 42851 | 42851 | | |

「JCBカードポイント」のポイントの対象となるご利用分をのみ表示します。

42,861

2024年12月 5日

0074113-B16AHA1A10074113

※ 管理番号は政務活動報告書(個表)と同一とし、複数にわたるときは枝番付すること

領収書等は重ならないように貼付すること

6

電話料金等払込受領証

東日本ご利用分

ご請求先氏名
碓 康雄 様

お客様番号
[REDACTED]

2024年11月ご請求分

金額(円)
¥7,938-

受取人
NTTファイナンス株式会社

お問合せ先 (無料)
0800-3330111

収入印紙貼付欄
2412 6

(金融機関・CVS用)→お客様

水道使用水量等のお知らせ

川口市芝2丁目5-24
コーポホリシロ 1F西
碓 康雄 様

給水場所：川口市芝2丁目5-24
コーポホリシロ 1F西

水栓番号 [REDACTED]

使用期間 令和 6年10月 2日
令和 6年12月 3日

口径 13 mm

メーカー番号 [REDACTED]

上下水道料金口座振替済通知書

水栓番号 [REDACTED]

給水場所
川口市芝2丁目5-24
コーポホリシロ 1F西

(口座名義人) イカリ ヤスオ様

令和 6年 8月 2日
～ 令和 6年10月 1日

| 指針及び水量 | 今回請求予定金額 |
|-------------------------|---|
| 今回指針 49 m ³ | 水道料金 2,222 円 (うち消費税(10%)相当額 202 円) |
| 前回指針 48 m ³ | 下水道使用料 1,950 円 (うち消費税(10%)相当額 177 円) |
| 交換時水量 0 m ³ | 合計金額 4,172 円 |
| 今回使用水量 1 m ³ | |
| 今回口座振替予定額 | 水道料金 2,112 円 (内税(10%) 192 円) 下水道使用料 1,950 円 (内税(10%) 177 円) 合計振替予定額 4,062 円 |
| 前々回水底 2 m ³ | 支払方法：口座振替 令和 7年 1月 7日振替予定 |
| 前々回水底 1 m ³ | 口座振替予定額は振替予定日に振替できた場合のみ、 |
| 前々回水底 1 m ³ | 割引対象となります。 |

| | |
|--------|------------------|
| 使用水量 | 2 m ³ |
| 水道料金 | 2,222 円 |
| 口座割引額 | -110 円 |
| 下水道使用料 | 1,950 円 |
| 振替金額 | 4,062 円 |

振替日：令和 6年11月 7日
この口座振替済通知書は、領収書にかわる
ものですので、5年間大切に保存してくだ
さい。(金額を訂正したものは無効です。)

川口市上下水道事業管理者

※クレジットカードで、お支払い頂くことも
できます。詳細は、川口市上下水道局HP
をご覧ください。

このお知らせでの支払はできません。また、集金に伺うこともありません。

お問い合わせ先
川口市上下水道局お客様センター
第一環境株式会社 川口営業所
〒532-0034 川口市並木3-0-1 第二水新ビル2階
TEL 048-250-3871

0722-0003-0002-00

検針日 令和 6年12月 3日
検針員 [REDACTED]

川口市上下水道局(水道事業) 16-8000-2000-0323
川口市上下水道局(下水道事業) 17-8000-2000-0322

政務活動報告書 (個表)

R7年 1月 15日 作成

| | | | |
|----------------|----|--|-----------------------|
| 管理番号 | | 12-1 | |
| 会派(議員)名 | | | |
| 実施年月日 | | 令和6年12月13日 | |
| 政務活動の 具体的内容 | 項目 | ①調査研究費 ⑤要請・陳情活動費 ⑨人件費 | ②研修費 ⑥会議費 ⑩事務所費 |
| | 内容 | ③広報費 ④広聴費 ⑦資料作成費 ⑧資料購入費 ⑪事務費 | |
| 支出の内容 | 金額 | 1,410 円 | |
| | | ①12月13日 ガソリン代 2,820円1/2按分 | 1,410 円 |
| 備考 | | | |

領収書等は重ならないように貼付すること

1



apollo station お客様控え (クレジット領収書)

336924
セルフ川口産業道路SS
TEL 048-265-4843
株式会社 シライシ

売上 登録番号 T2030801075508
2024年12月13日 08:56

IKARI YASUO 様
出光クレジット

出光ゼアス P- 4(内)
17.09 L 0165.0 2820円
01200.00

合計 2,820円
(内、消費税等(10.00%) 282円
(内、P支払可能金額 2,820円)

支払区分：一括
承認No. 0000002071
端末識別番号：0817501336924
端末処理番号：05495 ATC：008A
IC/MS識別子：IC
AID:A0000000041010
Mastercard
カードシーケンス番号：01

楽天カード会員
取引コード：936924241219085519337102

基本ポイント
利用可能ポイント

楽天ポイントカードのキャンペーン
情報をアプリで配信
期間限定ポイントなど貯まったポイント
も街のお買い物に使えて便利

ポイント残高の反映にはお時間をいただく場合があります。

伝No: 10046 担当:8800

※ 本書保管上のお願い
財布・手帳等にはさんで保管願く場合は、印刷面を内側に折り保管をお願いいたします。

政務活動報告書 (個表)

| | | | | | |
|----------------|------|---------------------------|-------|--------------|---------|
| 管理番号 | | 12-8 | | R7年 1月 15日作成 | |
| 会派(議員)名 | | 碓 康雄 | | | |
| 実施年月日 | | 令和6年12月18日・27日 | | | |
| 政務活動の 具体的内容 | 項目 | ①調査研究費 | ②研修費 | ③広報費 | ④広聴費 |
| | | ⑤要請・陳情活動費 | ⑥会議費 | ⑦資料作成費 | ⑧資料購入費 |
| | | ⑨人件費 | ⑩事務所費 | ⑪事務費 | |
| | 内容 | 市政・地方自治に関する資料, 新聞を購入 | | | |
| 支出の内容 | 合計金額 | | | | 8,000 円 |
| | | ①『川口市資料叢書 第2集 第1巻~第3巻』川口市 | | | 4,500 円 |
| | | ②埼玉新聞 12月購読料 | | | 3,500 円 |
| 備考 | | | | | |

※領収書等は領収書等貼付用紙(別様)に貼付し、この報告書に添付すること

領収書等貼付用紙

管理番号

12-8

1-2

領収書等は重ならないように貼付すること

No. _____

領 収 証

¥ 4,500

上記代金確かに領収致しました。

| No. | 書 名 | 冊 数 | 単 価 | 金 額 |
|-----|--------------|-----------|---------|---------|
| 1 | 考 古 編 | 冊 | 3,500 円 | 円 |
| 2 | 古代・中世資料編 | 冊 | 1,350 円 | 円 |
| 3 | 近世資料編 1 | 冊 | 3,200 円 | 円 |
| 4 | 近世資料編 2 | 冊 | 3,300 円 | 円 |
| 5 | 近世資料編 3 | 冊 | 2,550 円 | 円 |
| 6 | 近代資料編 1 | 冊 | 2,900 円 | 円 |
| 7 | 近代資料編 2 | 冊 | 2,800 円 | 円 |
| 8 | 現代資料編 | 冊 | 3,200 円 | 円 |
| 9 | 民 俗 編 | 冊 | 2,000 円 | 円 |
| 10 | 通史編 (上・下巻) | 冊 | 4,500 円 | 円 |
| 11 | 近現代史年表稿 | 冊 | 500 円 | 円 |
| 12 | 調査概報第 5 集 | 冊 | 400 円 | 円 |
| 13 | 調査概報第 6 集 | 冊 | 650 円 | 円 |
| 14 | 調査概報第 7 集 | 冊 | 650 円 | 円 |
| 15 | 市史縮小版 | 冊 | 1,000 円 | 円 |
| 16 | 市史料叢書第 2 集 1 | 1 冊 | 1,500 円 | 1,500 円 |
| 17 | 市史料叢書第 2 集 2 | 1 冊 | 1,500 円 | 1,500 円 |
| 18 | 市史料叢書第 2 集 3 | 1 冊 | 1,500 円 | 1,500 円 |
| 合 計 | | 3 冊 (セット) | | 4,500 円 |

令和 6 年 12 月 18 日

碓 原 正 隆 様

川口市出納員

文化財課長 丸山 清代

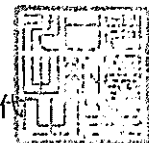

領収書等貼付用紙

管理番号 12-8 2-2

領収書等は重ならないように貼付すること

②

No. 54936 区域 7 229- 0 領収証



碓 康雄 様

| 年月 | 購読銘柄 | ※軽減税率対象 | 部数 | 金額 |
|------|------|---------|----|-------|
| 2412 | 埼玉新聞 | ※ | 1 | 3,500 |

2024年12月分

合計金額
3,500円

内消費税 259円
2024年12月27日
登録番号 T4030001082948

8%対象 3,500円(内消費税 259円)
10%対象 0円(内消費税 0円)

古紙の回収などこれからもお客様に喜ばれる企画を考えていきたいと思ひます。

新聞メディアサービス ASA南浦和
〒333-0852 川口市芝田1-45
TEL 048-269-0181
FAX 048-269-9536

※ 本紙は再生紙です。上記金額に消費税を付した領収金額には消費税が含まれていません。個人所得の増減については税務署にご確認ください。

政務活動報告書（個表）

| | | |
|----------------|-------------------|--|
| 管理番号 | 12-9 | R7年 1月 15日作成 |
| 会派(議員)名 | 碓 康雄 | |
| 実施年月日 | 令和6年12月1日から12月31日 | |
| 政務活動の 具体的内容 | 項目 | ①調査研究費 ②研修費 ③広報費 ④広聴費 ⑤要請・陳情活動費 ⑥会議費 ⑦資料作成費 ⑧資料購入費 ⑨人件費 ⑩事務所費 ⑪事務費 |
| | 内容 | 事務所受付来客対応・事務 |
| 支出の内容 | 金額 | 計 34,365 円 |
| | | [REDACTED] 68,400円の1/2按分 34,200 円 |
| | | 振込手数料 330円の1/2按分 165 円 |
| 備考 | | |

※領収書等は領収書等貼付用紙（別様）に貼付し、この報告書に添付すること

領収書等は重ならないように貼付すること

MIZUHO みずほ銀行

ご利用ありがとうございます。内容をご確認のうえ、必ずお持ち帰りください。

| | |
|------------|----------------------|
| 振込日 | 振込・振替先の口座番号 |
| 2024-12-27 | XXXXXXXXXX |
| 口座番号 | 振込引当品目 |
| 0001-0305 | XXXXXXXXXX |
| 振込手数料 | 振込金額 |
| ***3.30 | ***68,400 |
| 振込方法 | 振込口座種別 |
| 電信振込 | XXXXXXXXXXXXXXXXXXXX |
| 時間 | 利用手数料 |
| 1215 | ***0 |
| 西川口 | 076400-20276867 |

埼玉県 埼玉りそな銀行 藤沢支店 様
イカリヤスオ様
発信番号81027076400004X
1632 0024692405

欄目に入らないうちからのお預りせがおります。

※ 管理番号は政務活動報告書(個表)と同一とし、複数にわたるときは枝番付すること

R6 12月 勤務表

| 日 | 曜日 | 出勤時間 | 退社時間 | 合計時間 | 時間数 × @1,200 | 備考 |
|----|----|-------|-------|-------|--------------|-----|
| 3 | | 10:00 | 15:00 | 5 h | 6,000 | |
| 5 | | 10:00 | 15:30 | 5.5 h | 6,600 | |
| 7 | | 12:00 | 18:00 | 6 h | 7,200 | |
| 10 | | 10:00 | 15:30 | 5.5 h | 6,600 | |
| 14 | | 10:00 | 15:00 | 5 h | 6,000 | 5日 |
| 14 | | 16:00 | 19:30 | 3.5 h | 4,200 | |
| 17 | | 10:00 | 16:00 | 6 h | 7,200 | |
| 20 | | 10:00 | 15:00 | 5 h | 6,000 | |
| 21 | | 10:30 | 14:30 | 4 h | 4,800 | |
| 24 | | 10:00 | 15:30 | 5.5 h | 6,600 | 10日 |
| 26 | | 10:00 | 16:00 | 6 h | 7,200 | |
| | | : | : | h | | |
| | | : | : | h | | |
| | | : | : | h | | |
| | | : | : | h | | 15日 |
| | | : | : | h | | |
| | | : | : | h | | |
| | | : | : | h | | |
| | | : | : | h | | 20日 |
| | | : | : | h | | |
| | | : | : | h | | |
| | | : | : | h | | 25日 |
| | | : | : | h | | |
| 計 | | | | 57 h | ¥68,400 | |

政務活動報告書 (個表)

| | | |
|----------------|--------------------|--|
| 管理番号 | 12-10 | R7年 1月 20日作成 |
| 会派(議員)名 | 碓 康雄 | |
| 実施年月日 | 令和6年 12月1日から12月31日 | |
| 政務活動の 具体的内容 | 項目 | ①調査研究費 ②研修費 ③広報費 ④広聴費 ⑤要請・陳情活動費 ⑥会議費 ⑦資料作成費 ⑧資料購入費 ⑨人件費 ⑩事務所費 ⑪事務費 |
| | 内容 | 市政調査に関する調査、広聴等に使用する事務所を自宅近くに賃借したもの 光熱費・電話代・ネットサービス利用料等 (それぞれひと月分の費用を1/2按分して計上) |
| 支出の内容 | 金額 | 計 69,755 円 |
| | | ①事務所賃料(12月分) 106,904円1/2按分 53,452 円 |
| | | ①振込手数料 330円1/2按分 165 円 |
| | | ②駐車場代(12月分) 14,300円1/2按分 7,150 円 |
| | | ②振込手数料 270円1/2按分 135 円 |
| | | ③FAX回線ネットサービス利用料(T・COM) 1,697円1/2按分 848 円 |
| | | ④携帯電話ネット利用料(ラクテンモバイル) 5,624円1/2按分 2,812 円 |
| | | ⑤L o o o p 電気 2,485円1/2按分 1,242 円 |
| | | ⑥固定電話代(89966) 7,903円1/2按分 3,951 円 |
| | | それぞれ、ひと月分の費用を1/2としたもの |
| 備考 | | |

※領収書等は領収書等貼付用紙(別様)に貼付し、この報告書に添付すること

領収書等は重ならないように貼付すること

①

MIZUHO みずほATMコーナー | ご利用明細票

ご利用ありがとうございます。
内容をご確認のうえ、必ずお持ち帰りください。 みずほ銀行

| | | | |
|-------------|------------|----------|-------|
| 取引日 | 2024-11-15 | | |
| 口座番号 | 0001-0305 | 振込先口座番号 | **** |
| 振込元 | 振込先 | 金額 | 振込引当金 |
| ****330**** | **** | 106,904 | |
| 電信振込 | | ***** | |
| 支店 | 口座番号 | 振込先番号 | |
| 1132**** | 0-030000 | 20656631 | |

青木信用金庫
藤駅前支店
サンコウトチタテモノ(カ)様
イカリヤスオ様
発信番号81B15030000004F

8123 0010005528

画面に入力された内容が正しいことを確認してください。

②

MIZUHO みずほATMコーナー | ご利用明細票

ご利用ありがとうございます。
内容をご確認のうえ、必ずお持ち帰りください。 みずほ銀行

| | | | |
|-------------|------------|----------|-------|
| 取引日 | 2024-11-15 | | |
| 口座番号 | 0001-0305 | 振込先口座番号 | **** |
| 振込元 | 振込先 | 金額 | 振込引当金 |
| ****270**** | **** | 14,300 | |
| 電信振込 | | ***** | |
| 支店 | 口座番号 | 振込先番号 | |
| 1131**** | 0-030000 | 20656630 | |

青木信用金庫
藤駅前支店
サンコウトチタテモノ(カ)様
イカリヤスオ様
発信番号81B15030000004E

8122 0009996298

画面に入力された内容が正しいことを確認してください。

※ 管理番号は政務活動報告書(個表)と同一とし、複数にわたるときは枝番付すること

領収書等貼付用紙

管理番号 12-10 2-3

領収書等は重ならないように貼付すること

2024年12月15日現在、12月16日以降のご入金は本明細には反映していません。

お問い合わせ番号 072581834

数頁 1 / 枚中 1

ご請求内訳

| ご利用区分 | 11/15現在の残高 | 12/15現在の左記へのご入金 | 今回ご利用金額 | 12/15現在の残高 | 今回ご請求金額 | お当手数料/利息/遅延損害金 | 今回お支払い後残高 |
|--------|------------|-----------------|---------|------------|---------|----------------|-----------|
| 繰越 | 42851 | 42851 | 29604 | 29604 | 29604 | 0 | 0 |
| リボ払い | 0 | 0 | 0 | 0 | 0 | 0 | 0 |
| 1回払い | 42851 | 42851 | 29604 | 29604 | 29604 | 0 | 0 |
| 2回払い | 0 | 0 | 0 | 0 | 0 | 0 | 0 |
| ボーナス一括 | 0 | 0 | 0 | 0 | 0 | 0 | 0 |
| 小計 | 42851 | 42851 | 29604 | 29604 | 29604 | 0 | 0 |
| リボ払い | 0 | 0 | 0 | 0 | 0 | 0 | 0 |
| 1回払い | 0 | 0 | 0 | 0 | 0 | 0 | 0 |
| 小計 | 0 | 0 | 0 | 0 | 0 | 0 | 0 |
| その他請求 | 0 | 0 | 0 | 0 | 0 | 0 | 0 |

ご利用明細

ご利用金額、今回のお支払い金額の計は返済・取崩などによる変動分です。

| ご利用日 Transaction Date | ご利用区分 | ご利用店 Merchant Name | ご利用金額 Transaction Amount | 今回のお支払い金額 Payment Due | 現地通貨額 Local Amount 手数料・利息等 Finance Charge | 通貨種別 Local Currency | 換算レート(円) Conversion Rate | Note |
|--------------------------|-------|-----------------------|-----------------------------|--------------------------|--|------------------------|-----------------------------|------|
| | | *****ショッピング利用***** | | | | | | |
| 24.11.10 | 10 | J:COM サービス利用料 | 1697 | 1697 | ③ | | | |
| 24.11.20 | 20 | ラクエンモバイルツウシンリョウ | 5624 | 5624 | ④ | | | |
| 24.11.27 | 27 | Loopでんき | 2485 | 2485 | ⑤ | | | |
| | | (小計) | 29604 | 29604 | | | | |

① 0.....ご本人 1~8...ご家族
「UC永久不滅ポイント」のポイントの対象となるご利用分を*で表示します。

29,604 2025年 1月 6日

※ 管理番号は政務活動報告書(個表)と同一とし、複数にわたるときは枝番付すること

領収書等は重ならないように貼付すること

6

電話料金等払込受領証
東日本ご利用分

ご請求先氏名
碓 康雄 様

お客様番号

2024年12月ご請求分

金額(円)
¥7,903-

受取人
NTTファイナンス株式会社

お問合せ先 (無料)
0800-3330111

収 取 日 附 印
25.1.10

収入印紙貼付欄
(金融機関・CVS用)→お客様

12-10

現金 ORDINARY ACCOUNT (兼お借入明細) 2

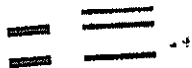

お取引内容 お支払金額(円) お預り金額(円)

| お取引内容 | お支払金額(円) | お預り金額(円) |
|------------|------------|------------|
| 25--1--6UC | 29,604 | |
| [Redacted] | [Redacted] | [Redacted] |
| [Redacted] | [Redacted] | [Redacted] |

【ご説明】
●他店券〇〇日：〇〇日に表示されている日の午後以降にお支払可能となる予定です。
(ただし、お支払可能時刻は店舗・小切手額によって異なります。詳細は、窓口にお問い合わせください。)
●取引残高(円) 〇にー(マイナス印)がある場合はお借入残高を表します。



政務活動報告書（個表）

令和7年 2月17日作成

| | | |
|----------------|---|---|
| 管理番号 | 1-1 | |
| 会派(議員)名 | 碓 康雄 | |
| 実施年月日 | 令和7年 1月 10・22～24日 | |
| 政務活動の 具体的内容 | 項目 | ①調査研究費 ②研修費 ③広報費 ④広聴費 ⑤要請・陳情活動費 ⑥会議費 ⑦資料作成費 ⑧資料購入費 ⑨人件費 ⑩事務所費 ⑪事務費 |
| | 内容 | 交通費（ガソリン代）政務活動費にかかわる実費分として、自家用車を使用した実費分を按分して計上 北海道（札幌市・小樽市・倶知安町）視察経費 ※内容を詳細に記載し、報告書がある場合は添付すること |
| 支出の内容 | 金額 | ¥ 104,551 |
| | 内訳 | ①1月10日 ガソリン代 3,143円 1/2按分 ¥1,571 ②1月22日～24日 蕨駅→羽田第2ターミナル 往復 ¥1,850 羽田→新千歳、新千歳→羽田 往復（Air Do）1泊目宿泊費 ¥67,710 （シーズン最盛期になるため、HISにて往復航空券・1泊代のバックで手配） シャトルバス代 ¥5,000 宿泊費（2泊目） ¥13,000 手土産代 ¥1,000 新千歳→新札幌（JR） ¥880 新札幌⇄星槎もみじ中学校（タクシー4人乗車/1人分）往復 ¥480 新札幌→小樽（JR） ¥970 小樽→倶知安（JR） ¥1,290 日当3日 ¥3,600×3 ¥10,800 ※添付する領収書等と同一番号を付記し対応関係を明らかにすること |
| 備考 | 視察行程は2泊3日 新札幌⇄星槎もみじ中学校のタクシーは4人で乗ったので碓は領収書を持っていません。 | |

※領収書等は領収書等貼付用紙（別様）に貼付し、この報告書に添付すること

領収書等は重ならないように貼付すること



お客様控え
apollo station (クレジット領収書)

888924

セルフ川口産業道路55

TEL 048-288-4688

株式会社 シライシ

売上 登録番号 T2090001075508
2026年 1月10日 14:16

IKARI YASUO 様
出光クレジット

出光ゼアス P-10(内)
16.39 L 1077.0 3148円
01200.00

合計 3,143円
(内、消費税等(10.81%) 286円)
(内、P支払可能金額 3,143円)

支払区分:一括
収据No.000002113
請求識別番号:0817001988924
請求処理番号:100005 ATC:008E
IC/MS識別子:IC
AID:A0000000041010
Mastercard
カードシーケンス番号:01

楽天が+外金員
取引コード:888924260110141485988004

基本ポイント

利用可能ポイント

楽天ポイントカードのキャンペーン
情報をアプリで配信
期間限定ポイントなど貯まったポイント
店舗のお買い物に使えて便利

ポイント残高の反映にはお時間をいただく
場合があります。

領物: 10978 担当:8880



※ 本書保管上のお願
財布・手帳等にはさんで保管
場合は、印刷面を内側に折り保管を
お願いいたします。

領収書等貼付用紙

管理番号 1-1
※

領収書等は重ならないように貼付すること

①

| 領 収 証 Receipt | | |
|--|--|---|
| イカリヤスオ 様 | | 領収証No. Receipt No. WT00001976 |
| 金額 Total Amount ¥67,710 - | | 発行日 Date of Issue 2024/12/25 |
| 上記の金額正に領収いたしました。 This amount is received with thanks. | 領し。 航空券・ホテル宿泊代金等（うち、税別4400円） セルサポート代（2500円含む）として | 消費税内訳 Breakdown of Consumption Tax |
| 予約No. (Reservation No.) BT24122402304 | | 税込金額 Tax included Amount ¥66,730 - |
| | | 税率10% Tax Rate 内消費税額 Consumption Tax ¥6,066 - |
| | | 税率0% Tax Rate 税込金額 Tax included Amount ¥0 - |
| | | 税率0% Tax Rate 内消費税額 Consumption Tax ¥0 - |
| 内訳 (Type of Payment) | 金額 (Amount) | 日付 (Receipt Date) |
| クレジットカード (Credit card) | ¥67,710 - | 2024/12/25 |
| | - | - |
| | - | - |
| | - | - |
| | - | - |
| 株式会社 エイチ・アイ・エス H.I.S. CO. LTD. 本社：東京都港区虎ノ門4-1-1 神奈川トラストタワー3階 電話番号：76011101002696 | | |
| 取扱い窓  | | 取り扱い窓事務所住所 株式会社 エイチ・アイ・エス オンライン予約センター 〒100-0022 東京都港区新橋 0-21-10 新橋6丁目ビル3階 ☎ 050 (1743) 6337  |
| | | 収入 印紙  |

※管理番号は政務活動報告書（個表）と同一とし、複数にわたるときは枝番を付すること

領収書

発行日: 2025年05月23日

②

会社名: 株式会社サイネックス・ネットワーク
 住所: (本社) 〒543-0001 大阪市天王寺区上
 本町5-3-15
 電話番号: +81-6-6767-3690
 登録番号: T8120001094526

菅野 静華 様

合計 30,000円

シャトルバス代として(クレジットカード利用)
 上記の金額を領収いたしました。

予約内容

受付番号: FZVWRC5W-1
 予約番号: SGIWHA2K
 予約者名: シズカ カンノ 様
 支払方法: クレジットカード

予約申込日: 2025年01月16日
 予約確定日: 2025年01月16日
 参加日時: 2025年01月24日 15:00

請求内容

| 申し込み単位 | 単位(税込) | 数量 | 小計(税込) |
|-------------------------|--------|----|--------|
| ひらふウェルカムセンター ⇒ 新千歳空港 大人 | 5,000 | 6 | 30,000 |
| | | 合計 | 30,000 |

(消費税10%対象: 30,000円、うち10%対象消費税: 2727円)

※菅野議員が代表して6名分を立替え払いしたものの。
 (坂本議員 最上議員 碓議員 藤田議員 菅野議員 池田議員)

¥30,000 ÷ ¥6名 = ¥5,000/名

当該シャトルバスは、スキー場利用客などの利用が多いものである。
 本視察の行程において、タクシー等を利用するよりも
 経済的、時間的、経路的側面に照らした場合に、総じて合理的であったため
 選択したものの。

領収書

②

| | | |
|----------------|-------------|-------|
| 領収書番号 | 発行日 | 宛名 |
| 20250523124618 | 2025年01月23日 | 菅野静華様 |

| 品名 | 数量 | 単価 | 金額 |
|--------|----|--------|--------|
| 宿泊代として | 1 | ¥78000 | ¥78000 |

| | | |
|---|----|--------|
| ロッジコロボックル | 合計 | ¥78000 |
| 〒044-0080 北海道虻田郡倶知安町ニセコひらふ1条3 丁目6-15 | 金額 | |

上記正に領収いたしました。ありがとうございます。

※菅野議員が代表して6名分を立替え払いしたもの。
(坂本議員 最上議員 碓議員 藤田議員 菅野議員 池田議員)

¥78,000 ÷ ¥6名 = ¥13,000/名

2泊3日の行程中、2泊目の宿泊先の費用として。

②

領 収 証

菅野 静華 様

2025 年 / 月 20 日

★ ￥ 6,000

但 お土産代として

上記正に領収いたしました

332-0031

埼玉県川口市青木4-21-21-1008

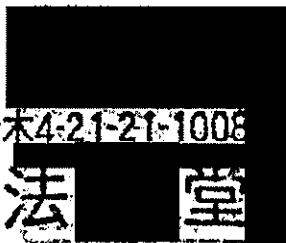

内 訳

| | |
|------|-----------|
| 税率 | 金額(税抜・税込) |
| 10 % | 消費税額等 |
| 税率 | 金額(税抜・税込) |
| 8 % | 消費税額等 |



魔法堂

090-2451-4776

mahoudou.2018@gmail.com

登録番号

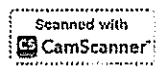

※菅野議員が代表して6名分を立替え払いしたものの。
(坂本議員 最上議員 碓議員 藤田議員 菅野議員 池田議員)

¥6,000 ÷ ¥6名 = ¥1,000/名

視察先への手土産代として準備、購入したものの。

政務活動報告書（個表）

| | | |
|----------------|---------------------------------|--|
| 管理番号 | 1-8 | 令和7年2月17日作成 |
| 会派(議員)名 | 碓 康雄 | |
| 実施年月日 | 令和7年1月28日 | |
| 政務活動の 具体的内容 | 項目 | ①調査研究費 ②研修費 ③広報費 ④広聴費 ⑤要請・陳情活動費 ⑥会議費 ⑦資料作成費 ⑧資料購入費 ⑨人件費 ⑩事務所費 ⑪事務費 |
| | 内容 | 市政・地方自治に関する資料, 新聞を購入 ※内容を詳細に記載し、報告書がある場合は添付すること |
| 支出の内容 | 合計金額 | 3,500 円 |
| | ①埼玉新聞 1月購読料 | 3,500 円 |
| 備考 | ※添付する領収書等と同一番号を付記し対応関係を明らかにすること | |

※領収書等は領収書等貼付用紙（別様）に貼付し、この報告書に添付すること

領収書等貼付用紙

管理番号 / - P / - /

領収書等は重ならないように貼付すること

(1)

No. 54936 区域 7

206- 0 領収証



碓 康雄 様

| 年月 | 購読銘柄 | ※軽減税率対象 | 部数 | 金額 |
|------|------|---------|----|-------|
| 2501 | 埼玉新聞 | ※ | 1 | 3,500 |

2025年01月分

合計金額
3,500円

内消費税 259円

8%対象 3,500円(内消費税 259円)
10%対象 0円(内消費税 0円)

2025年 / 月 / 日
登録番号 T4030001082948

古紙の回収などこれからもお客様に喜ばれる企画を考えていきたいと思ひます。

新聞配達サービス ASA南浦和
〒330-0832 埼玉県浦和市南浦和1-1-15
TEL 048-269-0131
FAX 048-269-0536

※ 領収書は有効です。上記金額に消費税を付した、総額金額には消費税が含まれていません。個人領収書の取り扱いについては領収書をご確認ください。

政務活動報告書 (個表)

R7年 2月 17日作成

| | | | |
|----------------|---------------------------------|--|----------|
| 管理番号 | 1-9 | | |
| 会派(議員)名 | 碓 康雄 | | |
| 実施年月日 | 令和7年1月1日から1月31日 | | |
| 政務活動の 具体的内容 | 項目 | ①調査研究費 ②研修費 ③広報費 ④広聴費 ⑤要請・陳情活動費 ⑥会議費 ⑦資料作成費 ⑧資料購入費 ⑨人件費 ⑩事務所費 ⑪事務費 | |
| | 内容 | 事務所受付来客対応・事務 ※内容を詳細に記載し、報告書がある場合は添付すること | |
| 支出の内容 | 金額 | 計 29,865 円 | |
| | | 59,400円の1/2按分 | 29,700 円 |
| | 振込手数料 | 330円の1/2按分 | 165 円 |
| 備考 | ※添付する領収書等と同一番号を付記し対応関係を明らかにすること | | |

※領収書等は領収書等貼付用紙(別様)に貼付し、この報告書に添付すること

領収書等貼付用紙

管理番号 1-9 1-1

領収書等は重ならないように貼付すること

| | | | |
|--|-------------|------------------|--|
| MIZUHO | | みずほATMコーナーご利用明細票 | |
| ご利用ありがとうございます。 内容をご確認のうえ、必ずお持ち帰りください。 | | | |
| みずほ銀行 | | | |
| 取引日 | 振込・振替等の口座番号 | | |
| 2025--2-12 | [REDACTED] | | |
| 振込先 | 振込金額 | | |
| 0001-0305 | [REDACTED] | | |
| 口座番号 | 振込手数料 | | |
| **330***** | **59.400 | | |
| 振込内容 | お振込先 | | |
| 電信振込 | ***** | | |
| 支店 | 利用手数料 | | |
| 0918***0-030000-20659000 | | | |
| 川口 | | | |
| インターネットバンキングなら 振込手数料がATMよりお得です！ 埼玉 藤ヶ崎支店 | | | |
| [REDACTED] 様 | | | |
| イカリヤスオ様 | | | |
| [REDACTED] | | | |
| 発信番号812120300000000E | | | |
| 8590 | | 0003944507 | |

裏面に入札者からのお知らせがあります。

※ 管理番号は政務活動報告書(個表)と同一とし、複数にわたるときは枝番付すること

| R6 1月 勤務表 | | | | | | |
|-----------|----|-------|-------|--------|--------------|-----|
| 日 | 曜日 | 出勤時間 | 退社時間 | 合計時間 | 時間数 × @1,200 | 備考 |
| 6 | | 10:00 | 14:00 | 4 h | 4,800 | |
| 11 | | 10:00 | 15:00 | 5 h | 6,000 | |
| 14 | | 10:00 | 15:30 | 5.5 h | 6,600 | |
| 16 | | 10:00 | 14:00 | 4 h | 4,800 | |
| 17 | | 10:00 | 16:00 | 6 h | 7,200 | 5日 |
| 21 | | 10:00 | 14:00 | 4 h | 4,800 | |
| 23 | | 10:00 | 14:00 | 4 h | 4,800 | |
| 25 | | 10:00 | 16:00 | 6 h | 7,200 | |
| 28 | | 10:30 | 15:00 | 5.5 h | 6,600 | |
| 30 | | 10:00 | 15:30 | 5.5 h | 6,600 | 10日 |
| | | : | : | h | | |
| | | : | : | h | | |
| | | : | : | h | | |
| | | : | : | h | | |
| | | : | : | h | | 15日 |
| | | : | : | h | | |
| | | : | : | h | | |
| | | : | : | h | | |
| | | : | : | h | | 20日 |
| | | : | : | h | | |
| | | : | : | h | | |
| | | : | : | h | | |
| | | : | : | h | | 25日 |
| 計 | | | | 49.5 h | ¥ 59,400 | |

政務活動報告書 (個表)

| | | |
|----------------|---|--|
| 管理番号 | 1-10 | R7年 2月 25日作成 |
| 会派(議員)名 | 碓 康雄 | |
| 実施年月日 | 令和7年 1月1日から1月31日 | |
| 政務活動の 具体的内容 | 項 目 | ①調査研究費 ②研修費 ③広報費 ④広聴費 ⑤要請・陳情活動費 ⑥会議費 ⑦資料作成費 ⑧資料購入費 ⑨人件費 ⑩事務所費 ⑪事務費 |
| | 内 容 | 市政調査に関する調査、広聴等に使用する事務所を自宅近くに賃借したもの 光熱費・電話代・ネットサービス利用料等 (それぞれひと月分の費用を1/2按分して計上) ※内容を詳細に記載し、報告書がある場合は添付すること |
| 支出の内容 | 金 額 | 計 75,943 円 |
| | | ①事務所賃料(1月分) 106,904円1/2按分 53,452 円 |
| | | ①振込手数料 330円1/2按分 165 円 |
| | | ②駐車場代(1月分) 14,300円1/2按分 7,150 円 |
| | | ②振込手数料 270円1/2按分 135 円 |
| | | ③FAX回線ネットサービス利用料(T・COM) 1,664円1/2按分 832 円 |
| | | ④携帯電話ネット利用料(ラクテンモバイル) 5,173円1/2按分 2,586 円 |
| | | ⑤L o o o p 電気 3,386円1/2按分 1,693 円 |
| | | ⑥固定電話代(89966) 7,948円1/2按分 3,974 円 |
| | | ⑦水道代 4,062円1/2按分 2,031 円 |
| | ⑧ウイルス対策データ (MCAFEE) 7,850円1/2按分 3,925 円 | |
| | それぞれ、ひと月分の費用を1/2としたもの ※添付する領収書等と同一番号を付記し対応関係を明らかにすること | |
| 備 考 | | |

※領収書等は領収書等貼付用紙(別様)に貼付し、この報告書に添付すること

領収書等は重ならないように貼付すること

MIZUHO みずほ銀行 ATMコーナー | ご利用明細票

ご利用ありがとうございます。内容を正確のため、必ずお持ち帰りください。 みずほ銀行

| | | | |
|--------|-------------------|---------|--------------------------|
| ご利用日 | 2024-12--4 | | |
| ATM番号 | 0001-0305 | お預け口座番号 | ***** |
| お引き出し額 | **330*****106,904 | | |
| お振込先 | 電信振込 ***** | | |
| 時刻 | 利用手数料 | お預け口座番号 | 1258***0-030500-10545019 |
| おらび | | | |

青木信用金庫
藤原前支店
サンコウトチタデモノ(カ)様
イカリヤスオ様
発信番号81CU40305000009
0632 0009699261

画面に入ると振込入金の記録が表示されます。

MIZUHO みずほ銀行 ATMコーナー | ご利用明細票

ご利用ありがとうございます。内容を正確のため、必ずお持ち帰りください。 みずほ銀行

| | | | |
|--------|------------------|---------|--------------------------|
| ご利用日 | 2024-12--4 | | |
| ATM番号 | 0001-0305 | お預け口座番号 | ***** |
| お引き出し額 | **270*****14,300 | | |
| お振込先 | 電信振込 ***** | | |
| 時刻 | 利用手数料 | お預け口座番号 | 1258***0-030500-10545020 |
| おらび | | | |

インターネットバンキングなら
振込手数料がATMよりお得です！
青木信用金庫
藤原前支店
サンコウトチタデモノ(カ)様
イカリヤスオ様
発信番号81CU4030500000A
0633 0009707245

画面に入ると振込入金の記録が表示されます。

※ 管理番号は政務活動報告書(個表)と同一とし、複数にわたるときは枝番付すること

領収書等貼付用紙

管理番号 1-10 2-3

領収書等は重ならないように貼付すること

2025年 1月15日現在、 1月16日以降のご入金は本明細には反映しておりません。

お問い合わせ番号 072581834

枚目 1 / 枚中 1

ご請求内訳

| ご利用区分 | 12/15現在の残高 | 1/15現在の左記へのご入金 | 今回ご利用金額 | 1/15現在の残高 | 今回ご請求金額 | 3ヶ月手数料/利息/遅延損害金 | 今回お支払い後残高 |
|--------|------------|----------------|---------|-----------|---------|-----------------|-----------|
| 総額 | 29604 | 29604 | 70161 | 70161 | 70161 | 0 | 0 |
| リボ払い | 0 | 0 | 0 | 0 | 0 | 0 | 0 |
| 1回払い | 29604 | 29604 | 70161 | 70161 | 70161 | 0 | 0 |
| 2回払い | 0 | 0 | 0 | 0 | 0 | 0 | 0 |
| ボーナス一括 | 0 | 0 | 0 | 0 | 0 | 0 | 0 |
| 小計 | 29604 | 29604 | 70161 | 70161 | 70161 | 0 | 0 |
| リボ払い | 0 | 0 | 0 | 0 | 0 | 0 | 0 |
| 1回払い | 0 | 0 | 0 | 0 | 0 | 0 | 0 |
| 小計 | 0 | 0 | 0 | 0 | 0 | 0 | 0 |
| そのほか請求 | 0 | 0 | 0 | 0 | 0 | 0 | 0 |

ご利用明細

ご利用金額、今回のお支払い金額の前の
①は返品・取消などによる減額分です。

| ご利用日 Transaction Date | ご利用店 Merchant Name | ご利用金額 Transaction Amount | 今回のお支払い金額 Payment Due | 備考 Note |
|--------------------------|-----------------------|-----------------------------|--------------------------|------------|
| | *****ショッピング利用***** | | | |
| 24.12.10 | J:COM サービス利用料 | 1664 | 1664 | ② |
| 24.12.20 | 楽天モバイル(ソラシロ)料 | 5173 | 5173 | ④ |
| 24.12.26 | Loopでんき | 3386 | 3386 | ⑤ |
| 25. 1. 7 | MCAFEEMWWWCAFE.COM | 7850 | 7850 | ⑧ 物-ソラシロ系 |
| | (小計) | | 70161 | |

①-⑧……ご本人 ①-⑧……ご家族
「UC永久不滅ポイント」のポイントの対象となるご利用分を*で表示します。

70,161

2025年 2月 5日

0073451-116AHA1A10073451

※ 管理番号は政務活動報告書(個表)と同一とし、複数にわたるときは枝番付すること

領収書等は重ならないように貼付すること

電話料金等払込受領証

東日本ご利用分

ご請求先氏名
庭 康雄 様

お客様番号
[REDACTED]

2025年 1月ご請求分

金額(円)
¥7,948-

受取人
NTTファイナンス株式会社

お問合せ先 (無料)
0800-3330111

収 入 日 附 印
25.2.10

収入印紙貼付欄
(金融機関・CVS用)→お客様

ATMまたはゆうちょ銀行のATMで支払う場合は、金額を間違いないように入力してください。上記以外のお支払いは、必ず窓口でお支払いください。

①

水道使用水量等のお知らせ

川口市芝2丁目5-24
コーポホリシロ 1F西
石定 康彦 様

水栓番号 [REDACTED]

使用期間 令和 6年12月 4日
令和 7年 2月 3日

口 径 13 mm

メーカー番号 [REDACTED]

給水場所：川口市芝2丁目5-24
コーポホリシロ 1F西

| 指 針 及 び 水 量 | | 今 回 請 求 予 定 金 額 | |
|-------------|-------------------|---------------------------|-------------------------|
| 今回指針 | 50 m ³ | 水道料金 | 2,222 円 |
| 前回指針 | 49 m ³ | (うち消費税(10%)相当額) | 202 円 |
| 交換時水量 | 0 m ³ | 下水道使用料 | 1,950 円 |
| 今回使用水量 | 1 m ³ | (うち消費税(10%)相当額) | 177 円 |
| | | 合計金額 | 4,172 円 |
| | 今回口座振替予定額 | 水道料金 | 2,112 円 (内税(10%) 192 円) |
| | | 下水道使用料 | 1,950 円 (内税(10%) 177 円) |
| | | 合計振替予定額 | 4,062 円 |
| 前々回水量 | 1 m ³ | 支払方法：口座振替 令和 7年 3月 7日振替予定 | |
| 前々回水量 | 2 m ³ | 口座振替予定額は振替予定日に振替できた場合のみ、 | |
| 前々回水量 | 2 m ³ | 割引対象となります。 | |

※通信欄

このお知らせでの支払はできません。また、集金に何うこともありません。
お問い合わせ先
川口市上下水道局お客様センター
第一環境株式会社 川口営業所
〒352-0036 川口市並木3-9-1 第二新街ビル2階
TEL 048-250-3871

0722-0003-0002-00

検針日 令和 7年 2月 3日
検針員 [REDACTED]

川口市上下水道局(水道課) 16-8000-2000-0323
川口市上下水道局(下水道課) 17-8000-2000-0322

上下水道料金口座振替済通知書

水栓番号 [REDACTED]

(給水場所)
川口市芝2丁目5-24
コーポホリシロ 1F西

(口座名義人)

イカリ ヤスオ様

令和 6年10月 2日
~ 令和 6年12月 3日

| | |
|--------|------------------|
| 使用水量 | 1 m ³ |
| 水道料金 | 2,222 円 |
| 口座割引額 | -110 円 |
| 下水道使用料 | 1,950 円 |
| 振替金額 | 4,062 円 |

振替日：令和 7年 1月 7日
この口座振替済通知書は、領収書にかわる
ものですので、5年間大切に保存してくだ
さい。(金額を訂正したものは無効です。)

川口市上下水道事業管理者



※クレジットカードで、お支払い頂くことも
できます。詳細は、川口市上下水道局HP
をご覧ください。

預金 ORDINARY ACCOUNT (兼お借入明細) 3

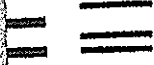

お取引内容 お支払金額(円) お預り金額(円)

| お取引内容 | お支払金額(円) | お預り金額(円) |
|------------|------------|------------|
| [REDACTED] | [REDACTED] | [REDACTED] |
| 25--2--5UC | 70,161 | [REDACTED] |
| [REDACTED] | [REDACTED] | [REDACTED] |
| [REDACTED] | [REDACTED] | [REDACTED] |
| [REDACTED] | [REDACTED] | [REDACTED] |
| [REDACTED] | [REDACTED] | [REDACTED] |
| [REDACTED] | [REDACTED] | [REDACTED] |
| [REDACTED] | [REDACTED] | [REDACTED] |
| [REDACTED] | [REDACTED] | [REDACTED] |
| [REDACTED] | [REDACTED] | [REDACTED] |
| [REDACTED] | [REDACTED] | [REDACTED] |
| [REDACTED] | [REDACTED] | [REDACTED] |

<ご説明>
 ● 前払金 OOB : OOB で表示されている日の午越以降にお支払可能となります。
 (ただし、お支払可能地帯は形態・お取引によって異なります。詳細は、窓口にお尋ねください。)
 ● 預り金額 (円) 欄に「-」(マイナス印) がある場合はお借入残高を表します。



政務活動報告書（個表）

令和7年 3月 14日作成

| | | | |
|----------------|----|--|-----------|
| 管理番号 | | 2-1 | |
| 会派(議員)名 | | | |
| 実施年月日 | | 令和7年2月25日 | |
| 政務活動の 具体的内容 | 項目 | ①調査研究費 | ②研修費 |
| | | ③広報費 | ④広聴費 |
| | | ⑤要請・陳情活動費 | ⑥会議費 |
| | | ⑦資料作成費 | ⑧資料購入費 |
| | | ⑨人件費 | ⑩事務所費 |
| | | ⑪事務費 | |
| | 内容 | 交通費（ガソリン代）政務活動にかかわる実費分として、自家用車を使用した実費分を按分して計上 調査研究活動に要する経費を計上 ※内容を詳細に記載し、報告書がある場合は添付すること | |
| 支出の内容 | 金額 | | 計 1,419 円 |
| | | ①2月25日 ガソリン代 2,839円1/2按分 | 1,419 円 |
| | | ※添付する領収書等と同一番号を付記し対応関係を明らかにすること | |
| 備考 | | | |

※領収書等は領収書等貼付用紙（別様）に貼付し、この報告書に添付すること

領収書等は重ならないように貼付すること

①



apollo station
お客様控え
(クレジット領収書)

936924

セルフ川口産業道路SS

TEL 048-265-4643

株式会社 シライシ

登録番号 T2030001075508

売上 2025年 2月25日

21:30

IKARI YASUO 様

出光クレジット

出光ゼアス P-16(内)
16.60 L 0171.0 2839円
01200.00

合計 2,839円
(内、消費税等(10.00%) 258円
(内、P支払可能金額 2,839円)

支払区分：一括

承認No. 0000002196

端末識別番号：0817501336924

端末処理通番：15774 ATC：0076

IC/MS識別子：IC

AID:A0000000041010

Mastercard

カードシーケンス番号：01

楽天* 以外会員

取引コード:336924250225212918081406

基本ポイント

利用可能ポイント

楽天ポイントカードのキャンペーン
情報をアプリで配信
期間限定ポイントなど貯まったポイント
も街のお買い物に使えて便利

ポイント残高の反映にはお時間をいた
だく場合があります。

伝No: 10832 担当:8800

※ 本書保管上のお願
財布・手帳等にはさんで保管
場合は、印刷面を内側に折
り保管をお願いいたし
ます。

政務活動報告書（個表）

令和7年 3月 14日作成

| | | |
|----------------|---------------------------------|--|
| 管理番号 | 2-2 | |
| 会派(議員)名 | 碓 康雄 | |
| 実施年月日 | 令和7年1月27日・2月3日～5日 | |
| 政務活動の 具体的内容 | 項目 | ①調査研究費 ②研修費 ③広報費 ④広聴費 ⑤要請・陳情活動費 ⑥会議費 ⑦資料作成費 ⑧資料購入費 ⑨人件費 ⑩事務所費 ⑪事務費 |
| | 内容 | 全国市町村国際文化研修所主催の市町村議会議員研修に参加費用 ※内容を詳細に記載し、報告書がある場合は添付すること |
| 支出の内容 | 金額 | 計 40,500 円 |
| | | ①R7年1月27日 市町村議会議員研修 3日間コース 2月3日～2月5日 「人口減少社会における議会の役割」 11,000 円 ②蕨駅⇄唐崎 往復 10,560 円 ¥17,160の内帰路 名古屋駅→蕨駅は私用の為¥6,600を差引いて計上 2月3日 東京駅→京都駅(JR新幹線) 5,610 円 2月5日 京都駅→名古屋駅(JR新幹線) 2,530 円 日当 ¥3,600×3 10,800 円 |
| 備考 | ※添付する領収書等と同一番号を付記し対応関係を明らかにすること | |

※領収書等は領収書等貼付用紙（別様）に貼付し、この報告書に添付すること

領収書等貼付用紙

管理番号 2-2 1-2

領収書等は重ならないように貼付すること

MIZUHO みずほATMコーナーご利用明細票

ご利用ありがとうございます。内容をご確認のうえ、必ずお持ち帰りください。 みずほ銀行

| | | | |
|-------|------------|-------------|------------|
| お取引日 | 2025-01-27 | 取引・振替先の口座番号 | [REDACTED] |
| お取引場所 | 0001-0305 | お取引口座番号 | [REDACTED] |
| お取引金額 | 11,000 | お取引種別 | 電信振込 |
| お取引時間 | 18:00 | お取引場所 | 川口 |

発行番号 1800***0-030000-20655534

みずほ銀行 大津支店
 サイオンセイ 様
 イカリヤスオ カワグチシキカイ 様

発信番号 81127030000000C2

5355 0032997721

画面に入力された金額からのお知らせが送られます。

②

領 収 証

2025年 2月 3日

伊 様

金 17,160 円

ただし、乗車券類代として、上記金額を受領しました。

適用税率 10%

本領収証は時間がたつと文字が薄くなる場合がありますので、長期間保存する場合はコピーをお取り下さい。

東日本旅客鉄道株式会社
 登録番号 T9011001029597

蔵401 No.000007

印 紙 税 申 告 納
 付 に つ き 波 谷
 税 務 署 承 認 済

乗車券 (ゆき) 無効

唐崎 → 唐崎

經由: 東北・東海道・湖西

2月 3日から 2月 10日まで有効

2025.-2.-3 藤原 VF2 発行
 30094-01 (2-夕) C12

乗車券 (かえり)

唐崎 → 唐崎

西・東海道・東北

2月 3日から 2月 10日まで有効 ¥17,160

2025.-2.-3 藤原 VF2 発行
 30094-02 (2-夕) C12

※ 管理番号は政務活動報告書(個表)と同一とし、複数にわたるときは枝番付すること

領収書等貼付用紙

管理番号 2-2 2-2

領収書等は重ならないように貼付すること

②

②

駅-No 440101 領収書-No 27
窓口-No 366

駅-No 51330160 領収書-No 20
窓口-No 305

領 収 書

領 収 書

株式会社 様

株式会社 様

金額 ￥5,610円
[消費税等込み・10%]

金額 ￥2,530円
[消費税等込み・10%]

但し、乗車券類として

但し、乗車券類として

上記金額確かに領収致しました

上記金額確かに領収致しました

2025年2月3日
東海旅客鉄道株式会社
登録番号: T3180001031569

2025年2月5日
東海旅客鉄道株式会社
登録番号: T3180001031569

ご利用いただきましてありがとうございます

ご利用いただきましてありがとうございます

印紙税申告納
付につき名古屋中村
税務署承認済

印紙税申告納
付につき名古屋中村
税務署承認済

東京駅

京都駅

現金出納社員

現金出納社員

新幹線特急券

新幹線自由席特急券/特定特急券

東京 → 京都
2月3日 (7:12発) (9:23着) C02
のぞみ9号 5号車16番C席
¥5,610
N05290

京都 → 名古屋

2月5日当日限り有効 途中出場できません。
¥2,530

2025.-2.-3東京駅MR916(3-) 00112-01

2025.-2.-5 京都駅MR935発行
20135-01 (3-) C12 経1

※ 管理番号は政務活動報告書(個表)と同一とし、複数にわたるときは枝番付すること

受講証明書

団体名：埼玉県 川口市

所属・氏名：川口市議会 議員 碓 康雄

研修名：令和6年度
市町村議会議員研修[3日間コース]「人口減少社会における議会の役割」

期間：令和7年2月3日（月）～ 2月5日（水）

上記の研修を受講したことを証明します。

令和7年2月5日

全国市町村国際文化研修所
学長 荻 澤 滋



政務活動報告書 (個表)

令和7年 3月 14日作成

| | | |
|----------------|---------------------------------|--|
| 管理番号 | 2-8 | |
| 会派(議員)名 | 碓 康雄 | |
| 実施年月日 | 令和7年2月28日 | |
| 政務活動の 具体的内容 | 項 目 | ①調査研究費 ②研修費 ③広報費 ④広聴費 ⑤要請・陳情活動費 ⑥会議費 ⑦資料作成費 ⑧資料購入費 ⑨人件費 ⑩事務所費 ⑪事務費 |
| | 内 容 | 市政・地方自治に関する資料, 新聞を購入 ※内容を詳細に記載し、報告書がある場合は添付すること |
| 支出の内容 | 合計金額 | 計 3,500 円 |
| | ①埼玉新聞 2月購読料 | 3,500 円 |
| 備 考 | ※添付する領収書等と同一番号を付記し対応関係を明らかにすること | |

※領収書等は領収書等貼付用紙(別様)に貼付し、この報告書に添付すること

領収書等貼付用紙

管理番号 2-8 / - /

領収書等は重ならないように貼付すること

①

No. 54936 区域 7

206-

領収証

ASA

碓 康雄 様

| 年月 | 購読銘柄 | ※軽減税率対象 | 部数 | 金額 |
|------|------|---------|----|-------|
| 2502 | 埼玉新聞 | ※ | 1 | 3,500 |

2025年02月分

合計金額
3,500円

内消費税 259円

2025年2月28日
登録番号 T4030001082948

8%対象 3,500円(内消費税 259円)
10%対象 0円(内消費税 0円)

古紙の回収などこれからもお客様に喜ばれる企画を考えていきたいと思ひます。

印刷メディアサービス ASA南浦和
〒333-0852 川口市芝園ノ爪1-1-45
TEL 048-269-0181
FAX 048-269-0536

※ 毎度ご購読ありがとうございます。上記金額正に領収致しました。領収金額には消費税が含まれています。個人領収の取り扱いについては裏面をご確認ください。

政務活動報告書（個表）

| | | | | | |
|----------------|-----|--|---------------|--------------|----------|
| 管理番号 | | 2-9 | | R7年 3月 14日作成 | |
| 会派(議員)名 | | 碓 康雄 | | | |
| 実施年月日 | | 令和7年2月1日から2月28日 | | | |
| 政務活動の 具体的内容 | 項 目 | ①調査研究費 ②研修費 ③広報費 ④広聴費 ⑤要請・陳情活動費 ⑥会議費 ⑦資料作成費 ⑧資料購入費 ⑨人件費 ⑩事務所費 ⑪事務費 | | | |
| | 内 容 | 事務所受付来客対応・事務 ※内容を詳細に記載し、報告書がある場合は添付すること | | | |
| 支出の内容 | 金 額 | | | 計 | 29,865 円 |
| | | | 59,400円の1/2按分 | | 29,700 円 |
| | | 振込手数料 | 330円の1/2按分 | | 165 円 |
| | | ※添付する領収書等と同一番号を付記し対応関係を明らかにすること | | | |
| 備 考 | | | | | |

※領収書等は領収書等貼付用紙（別様）に貼付し、この報告書に添付すること

領収書等貼付用紙

管理番号 2-9 1-1

領収書等は重ならないように貼付すること

MIZUHO みずほATMコーナーご利用明細票

ご利用ありがとうございます。みずほ銀行
内容をご確認のうえ、必ずお持ち帰りください。

| | |
|-----------|---------------------|
| お取引日 | 振込・振込先の口座番号 |
| 2025--3-1 | [REDACTED] |
| 口座番号 | お取引口座番号 |
| 0001-0305 | [REDACTED] |
| 振込金額 | お取引金額 |
| **330** | **59,400 |
| お取引内容 | お取引後残高 |
| 電信振込 | [REDACTED] |
| 時刻 | 利用手数料 |
| 1754 | **0-030500-10542788 |

わらび
インターネットバンキングから
振込手数料がA.T.Mよりお得です！
橋本りそな銀行
藤支店 [REDACTED] 様
イカリヤスオ様
[REDACTED]
発信番号81317030500000M
8644 0015248736

欄目に入る情報はからのお知らせがあります。

※ 管理番号は政務活動報告書(個表)と同一とし、複数にわたるときは枝番付すること

| R6 2月 勤務表 | | | | | | |
|-----------|----|-------|-------|--------|--------------|-----|
| 日 | 曜日 | 出勤時間 | 退社時間 | 合計時間 | 時間数 × @1,200 | 備考 |
| 4 | | 10:00 | 14:30 | 4.5 h | 5,400 | |
| 6 | | 10:00 | 14:30 | 4.5 h | 5,400 | |
| 10 | | 10:00 | 14:30 | 4.5 h | 5,400 | |
| 12 | | 10:00 | 15:00 | 5 h | 6,000 | |
| 14 | | 10:00 | 15:00 | 5 h | 6,000 | 5日 |
| 18 | | 10:00 | 14:30 | 4.5 h | 5,400 | |
| 20 | | 10:00 | 14:30 | 4.5 h | 5,400 | |
| 22 | | 9:00 | 12:00 | 3 h | 3,600 | |
| 22 | | 10:00 | 15:00 | 5 h | 6,000 | |
| 25 | | 10:00 | 12:00 | 2 h | 2,400 | 10日 |
| 25 | | 13:00 | 17:00 | 4 h | 4,800 | |
| 26 | | 10:00 | 15:00 | 5 h | 6,000 | |
| | | : | : | h | | |
| | | : | : | h | | |
| | | : | : | h | | 15日 |
| | | : | : | h | | |
| | | : | : | h | | |
| | | : | : | h | | |
| | | : | : | h | | 20日 |
| | | : | : | h | | |
| | | : | : | h | | |
| | | : | : | h | | |
| | | : | : | h | | 25日 |
| 計 | | | | 49.5 h | ¥ 59,400 | |

政務活動報告書（個表）

| | | | |
|----------------|---------------------------------|--|--------------|
| 管理番号 | 2-10 | | R7年 3月 21日作成 |
| 会派(議員)名 | 碓 康雄 | | |
| 実施年月日 | 令和7年 2月1日から2月28日 | | |
| 政務活動の 具体的内容 | 項目 | ①調査研究費 ②研修費 ③広報費 ④広聴費 ⑤要請・陳情活動費 ⑥会議費 ⑦資料作成費 ⑧資料購入費 ⑨人件費 ⑩事務所費 ⑪事務費 | |
| | 内容 | 市政調査に関する調査、広聴等に使用する事務所を自宅近くに賃借したもの 光熱費・電話代・ネットサービス利用料等 (それぞれひと月分の費用を1/2按分して計上) ※内容を詳細に記載し、報告書がある場合は添付すること | |
| 支出の内容 | 金額 | 計 | 69,504 円 |
| | | | |
| | ①事務所賃料(2月分) | 106,904円1/2按分 | 53,452 円 |
| | ①振込手数料 | 330円1/2按分 | 165 円 |
| | ②駐車場代(2月分) | 14,300円1/2按分 | 7,150 円 |
| | ②振込手数料 | 270円1/2按分 | 135 円 |
| | ③FAX回線ネットサービス利用料(T-COM) | 1,673円1/2按分 | 836 円 |
| | ④携帯電話ネット利用料(ラクテンモバイル) | 4,766円1/2按分 | 2,383 円 |
| | ⑤Loop電気 | 2,671円1/2按分 | 1,335 円 |
| | ⑥固定電話代(89966) | 8,097円1/2按分 | 4,048 円 |
| | それぞれ、ひと月分の費用を1/2としたもの | | |
| | ※添付する領収書等と同一番号を付記し対応関係を明らかにすること | | |
| 備考 | | | |

※領収書等は領収書等貼付用紙（別様）に貼付し、この報告書に添付すること

領収書等貼付用紙

管理番号 2-10 / 1-3

領収書等は重ならないように貼付すること

MIZUHO みずほATMコーナー | ご利用明細票

ご利用ありがとうございます。みずほ銀行
内容をご確認のうえ、必ずお持ち帰りください。

| | | | |
|-------|------------|-------------|-------------|
| お取引日 | 2025--1-10 | 預金・振替先の口座番号 | [REDACTED] |
| 口座番号 | 0001-0305 | お取引口座番号 | ***** |
| お取引金額 | **270 | お取引金額 | *****14,300 |
| 電信振込 | ***** | | |
| お取引場所 | 1108 | お取引場所 | 00-10700153 |
| 州 | 日 | | |

青木信用金庫
藤駅前支店
サンコウトチタテモノ(カ 様)
イカリヤスオ 様
[REDACTED]
発信番号811100300000037

7939 0014226320

裏面に入ります。からのお知らせがあります。

MIZUHO みずほATMコーナー | ご利用明細票

ご利用ありがとうございます。みずほ銀行
内容をご確認のうえ、必ずお持ち帰りください。

| | | | |
|-------|------------|-------------|--------------|
| お取引日 | 2025--1-10 | 預金・振替先の口座番号 | [REDACTED] |
| 口座番号 | 0001-0305 | お取引口座番号 | ***** |
| お取引金額 | **330 | お取引金額 | *****106,904 |
| 電信振込 | ***** | | |
| お取引場所 | 1358 | お取引場所 | 00-10700272 |
| 州 | 日 | | |

青木信用金庫
藤駅前支店
サンコウトチタテモノ(カ 様)
イカリヤスオ 様
[REDACTED]
発信番号81110030000007G

8036 0017331585

裏面に入ります。からのお知らせがあります。

※ 管理番号は政務活動報告書(個表)と同一とし、複数にわたるときは枝番付すること

領収書等貼付用紙

管理番号 2-10 2-3

領収書等は重ならないように貼付すること

2025年 2月15日現在、 2月16日以降のご入金は本明細には反映していません。

お問い合わせ番号

072581834

枚目 1 / 枚中 1

ご請求内訳

| ご利用区分 | 1/15現在の残高 | 2/15現在の左記へのご入金 | 今回ご利用金額 | 2/15現在の残高 | 今回ご請求金額 | うち手数料/利息/滞延損害金 | 今回お支払い他残高 |
|-----------|-----------|----------------|---------|-----------|---------|----------------|-----------|
| 総額 | 70161 | 70161 | 22019 | 22019 | 22019 | 0 | 0 |
| リボ払い | 0 | 0 | 0 | 0 | 0 | 0 | 0 |
| 1面払い | 70161 | 70161 | 22019 | 22019 | 22019 | 0 | 0 |
| 2面払い | 0 | 0 | 0 | 0 | 0 | 0 | 0 |
| ボーナス一括 | 0 | 0 | 0 | 0 | 0 | 0 | 0 |
| | | | | | | | |
| 小計 | 70161 | 70161 | 22019 | 22019 | 22019 | 0 | 0 |
| リボ払い | 0 | 0 | 0 | 0 | 0 | 0 | 0 |
| 1面払い | 0 | 0 | 0 | 0 | 0 | 0 | 0 |
| | | | | | | | |
| 小計 | 0 | 0 | 0 | 0 | 0 | 0 | 0 |
| その他請求 | 0 | 0 | 0 | 0 | 0 | 0 | 0 |

ご利用明細

ご利用金額、今回のお支払い金額の時の「」は返金・取消などによる残額分です。

| ご利用日 Transaction Date | ご利用店 Merchant Name | 今回 金額 | 今回 ご利用金額 Transaction Amount | 今回 お支払い金額 Payment Due | 備考 Note |
|--------------------------|-----------------------|----------|-----------------------------------|-----------------------------|------------|
| | *****ショッピング利用***** | | | | |
| 25.1.10 | J:COM サービス利用料 | * | 1673 | 1673③ | |
| 25.1.12 | ラジカセモバイルワンストップ | * | 4766 | 4766④ | |
| | | | | | |
| 25.1.28 | London CVR | * | 2671 | 2671⑤ | |
| | | | | | |
| | (小計) | | 22019 | | |

L0.....ご本人 1~9.....ご家族
「UC永久不滅ポイント」のポイントの対価となるご利用分を*で表示します。

22,019 2025年 3月 5日

※ 管理番号は政務活動報告書(個表)と同一とし、複数にわたるときは枝番付すること

領収書等貼付用紙

管理番号 2-10 2-3

領収書等は重ならないように貼付すること

6

電話料金等払込受領証
東日本ご利用分

ご請求先氏名
磯 康雄 様

お客様番号

2025年 2月ご請求分

金額(円)
¥8,097-

受取人
NTTファイナンス株式会社

お問合せ先 (無料)
0800-3330111

領 収 印
2025.3.18

収入印紙貼付欄
(金融機関・CVS用)→お客様

ATMまたはゆうちょ銀行のATMで現金払いの場合は、領収書を提出してください。また、領収書を提出しない場合は、お振込みの旨を必ずお伝えください。

※ 管理番号は政務活動報告書(個表)と同一とし、複数にわたるときは枝番付すること

政務活動報告書（個表）

| | | | |
|----------------|---------------------------------|--|-------------|
| 管理番号 | 3-1 | | 令和7年4月15日作成 |
| 会派(議員)名 | 碓 康雄 | | |
| 実施年月日 | 令和7年3月12日・21日・22日 | | |
| 政務活動の 具体的内容 | 項 目 | ①調査研究費 ②研修費 ③広報費 ④広聴費 ⑤要請・陳情活動費 ⑥会議費 ⑦資料作成費 ⑧資料購入費 ⑨人件費 ⑩事務所費 ⑪事務費 | |
| | 内 容 | 交通費（ガソリン代）政務活動にかかわる実費分として、自家用車を使用した実費分を按分して計上 調査研究活動に要する経費を計上 ※内容を詳細に記載し、報告書がある場合は添付すること | |
| 支出の内容 | 金 額 | 計 | 332,614 円 |
| | | ①3月22日 ガソリン代 4,228円1/2按分 | 2,114 円 |
| | | ②3月12日 市民アンケート地区分類一覧(東京カラー印刷) | 15,500 円 |
| | | ③3月12日 封筒印刷・封入・封緘作業・発送代行作業(尚文学舎) | 315,000 円 |
| | ※添付する領収書等と同一番号を付記し対応関係を明らかにすること | | |
| 備 考 | | | |

※領収書等は領収書等貼付用紙（別様）に貼付し、この報告書に添付すること

領収書等貼付用紙

管理番号 3-1 | 1-2

領収書等は重ならないように貼付すること

①



お客様控え
apollo station (クレジット領収書)

336924

セルフ川口産業道路SS
TEL 048-265-4849

株式会社 シライシ

登録番号 T2030001075508

売上 2025年 9月22日 17:38

IKARI YASUO 様
出光クレジット

出光ゼアス P- 4(内)
24.44L 0179.0 4228円
01200.00

合計 4,228円
(内、消費税等(10.00%) 384円)
(内、P支払可能金額 4,228円)

支払区分：一括
承認No. 0000002238
端末識別番号：0817501336924
端末処理通番：06997 ATC：007B
IC/MS識別子：IC
AID:A0000000041010
Mastercard
カードシーケンス番号：01

楽天*付会員
取引コード:336924250922179634895502

基本ポイント
利用可能ポイント

楽天ポイントカードのキャンペーン
情報をアプリで配信
期間限定ポイントなど貯まったポイント
も街のお買い物に使えて便利
ポイント残高の反映にはお時間をいただく
場合があります。

伝No: 10689 担当:8800

※ 本番保管上のお願
財布・手帳等にはさんで保管いただく
場合は、印刷面を内側に折り保管をお
願いたします。

領収書等貼付用紙

管理番号 3-1 2-7

領収書等は重ならないように貼付すること

②

| | | | | |
|-----------------------------|--|---------------------------|---------|--|
| 領収書 | | 領収日 2025年3月12日 | 担当：システム | 領収書番号 T339165-1 |
| 毎々ありがとうございます | | 納品日 納品書に記載 | | 東京カシオ計算機株式会社 120-0024 東京都千代田区住友関屋町 4-27 |
| 碓康雄 | | 様 | | TEL 03-5284-1173 FAX 03-5284-1174 登録番号：T9-0118-0102-3948 |
| お支払：ペイジー（クレジットカード） | | | | |
| 品名 チラシフライヤー： | | 数量 | 5,500 枚 | |
| 金額 ￥15,500 | | ※(税込10%対象) (内消費税 ￥1,410) | | |
| ※ペイジー決済につき印紙の添付は省略させていただきます | | | | |

③

MIZUHO みずほATMコーナーご利用明細票

ご利用ありがとうございます。内容をご確認のうえ、必ずお持ち帰りください。 みずほ銀行

| | | |
|--------------------------|-----------------|---------|
| お取引日 | 振込・振替等の口座番号 | |
| 2025--3-21 | [REDACTED] | |
| 振込種別 | お取引口座番号 | |
| 0001-0305 | [REDACTED] **** | |
| お振込額 | お振込金額 | |
| **220**** | ****315,000 | |
| お振込内容 | お振込口座 | |
| 電信振込 | ***** | |
| お取引日 | 利用手数料 | お取引口座番号 |
| 1620***0-043100-23018528 | | |
| 名古屋 | | |

みずほ銀行
上野支店
様

イカリヤスオ様

発信番号813210431000040

6939 0013960857

画面に「お支払」からのお知らせがあります。

※ 管理番号は政務活動報告書(個表)と同一とし、複数にわたるときは枝番付すること

地域から探す(地区分類一覧)

地区分類一覧

| | |
|-------|--|
| 中央地区 | 本町1~4丁目、栄町1~3丁目、金山町、舟戸町、幸町1~3丁目、川口1~3丁目 |
| 横曽根地区 | 川口4~6丁目、飯塚1~4丁目、西川口1~6丁目、仲町、飯原町、原町、宮町、南町1~2丁目、緑町、荒川町、並木元町、並木1~4丁目 |
| 青木地区 | 前川町3~4丁目、青木1~5丁目、中青木1~5丁目、西青木1~5丁目、上青木西1~5丁目、上青木1~6丁目、上青木町4丁目、南前川1~2丁目、前上町、前川1~4丁目、本前川1~3丁目 |
| 南平地区 | 朝日1~6丁目、末広1~3丁目、新井町、元郷1~6丁目、弥平1~4丁目、東領家1~5丁目、領家1~5丁目、河原町 |
| 新郷地区 | 大字赤井、大字東本郷、大字蓮沼、大字前野宿、大字東貝塚、大字大竹、大字蛸、大字新堀、大字榛松、赤井1~4丁目、江戸1~3丁目、江戸袋1~2丁目、本郷1~4丁目、東本郷1~2丁目、新堀町、榛松1~3丁目 |
| 神根地区 | 大字安行領根岸、大字安行領在家、大字道合、大字神戸、大字木曾呂、大字東内野、大字源左衛門新田、大字石神、大字赤芝新田、大字西新井宿、大字新井宿、大字赤山、在家町、北園町の一部、柳根町の一部、柳崎4丁目の一部、柳崎5丁目の一部 |
| 芝地区 | 大字芝、大字伊刈、大字小谷場、芝中田1~2丁目、芝新町、芝下1~3丁目、芝1~5丁目、芝樋ノ爪1~2丁目、芝高木1~2丁目、芝宮根町、芝東町、芝富士1~2丁目、芝園町、芝塚原1~2丁目、芝西1~2丁目、北園町の一部、柳根町の一部、柳崎1~3丁目、柳崎4丁目の一部、柳崎5丁目の一部 |
| 安行地区 | 大字安行原、大字安行領家、大字安行慈林、大字安行、大字安行吉岡、大字安行藤八、大字安行吉蔵、大字安行北谷、大字安行小山、大字安行西立野、安行出羽1~5丁目 |
| 戸塚地区 | 大字西立野、大字長蔵新田、大字久左衛門新田、大字藤兵衛新田、大字行衛、大字差間、東川口1~6丁目、北原台1~3丁目、戸塚1~6丁目、戸塚狭町、戸塚境町、戸塚東1~4丁目、差間1~3丁目、長蔵1~3丁目、戸塚南1~5丁目 |
| 鳩ヶ谷地区 | 坂下町1~4丁目、桜町1~6丁目、大字里、大字辻、鳩ヶ谷本町1~4丁目、大字前田、鳩ヶ谷緑町1~2丁目、南鳩ヶ谷1~8丁目、八幡木1~3丁目、三ツ和1~3丁目 |

【重要】リチウムイオン電池の火災に注意してください。[出し方]

更新日：2025年02月14日

リチウムイオン電池が起因する火災は、全国的に増加しております。

一般ごみの袋にリチウムイオン電池が混在されていた場合、ごみ収集車にて収集する際に外部から衝撃を受けたり、誤って穴が開いてしまうと、リチウムイオン電池がショートし、局所的な発熱から火災が発生してしまいます。

火災を防ぐためには、一般ごみの袋に混在せず、絶縁して金属類としてお出しください。また、使わなくなった小型充電式電池は販売店等リサイクル協力店へお持ち込みください。リサイクル協力店については、一般社団法人JBRC（03-6403-5673）へお問い合わせください。

リチウムイオン電池及び内蔵小型家電

端子部分をテープ等でふさぐ

金属類の日

金属類



リチウムイオン電池は、一般ごみと混ぜないことが大切
 奥ノ木市長
 3月議会にて

左：加熱して発火したリチウムイオン電池

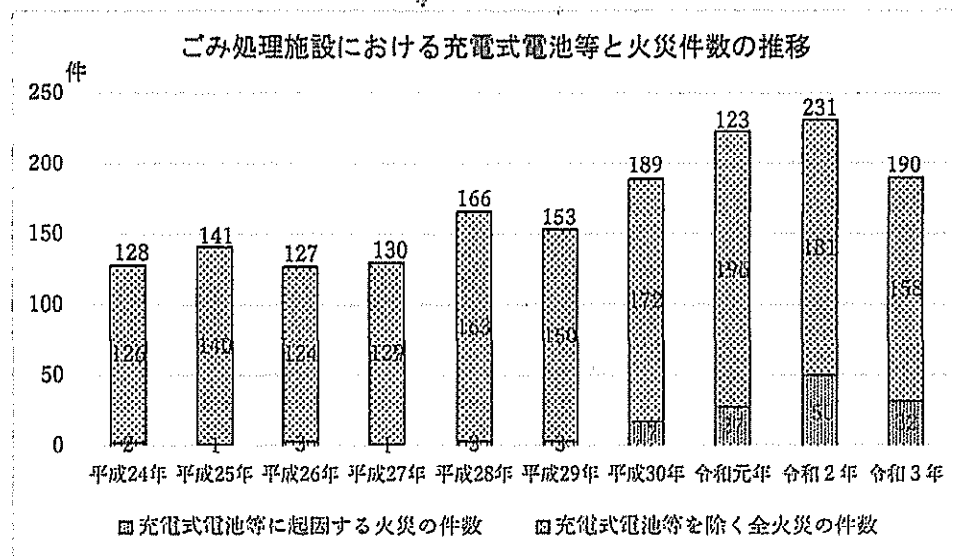

出所：川口市 HP より

請求書

令和7年3月20日

碓 康雄 先生

平素より格別のお取引有り難うございます。
 今般、お引合い賜りました 案内文等 印刷・封入・封緘・発送代行に関し、
 下記の通り請求させていただきます。

記

請求金額： ¥315,000 (消費税10%を含む)

| 品名 | 数量 | (単位) | 単価 | 金額(円) | 備考 |
|------------|-------|------|----------|----------|-------------------|
| 掲版・校正 | 2 | u | 2,000.00 | 4,000 | 封筒印刷面×2 |
| 宛名出力・封筒代 | 5,500 | p | 23.50 | 129,250 | 角2封筒・777・86g/㎡ 含む |
| 返信封筒出力費用 | 5,500 | p | 16.50 | 90,750 | 表3封筒・777・70g/㎡ 含む |
| 帳合・封入・封緘 | 5,500 | p | 15.50 | 85,250 | 4点封入(冊子・返信封筒・依頼状) |
| 納品諸掛 | 3 | u | 3,000.00 | 9,000 | 各郵便局納入 |
| | | | | | |
| | | | | | |
| | | | | | |
| 消費税課税対象額小計 | | | | ¥318,250 | ① |
| 出精値引 | | | | ¥-31,825 | ②10% |
| 調整値引 | | | | ¥-61 | ③ |
| 値引後小計 | | | | ¥286,364 | ①-②-③=④ |
| 消費税 10% | | | | ¥28,636 | ④×10%=⑤ |
| 消費税非課税小計 | | | | ¥0 | ⑥ |
| 合 計 | | | | ¥315,000 | ④+⑤+⑥ |

御支払条件： 別途御打合せ
 御振込先： みずほ銀行 [REDACTED]
 ゆうちょ銀行 [REDACTED]
 納品場所： 郵便局持込(3ヶ所)
 検 収： 3月31日予定

* 別途費用 郵便料金(発送時・受け取り時)

以上

学問所 尚文学舎 代表 五十里光彦
 〒331-0823 さいたま市北区日進町1-404-1
 TEL:048-729-7745 FAX:048-729-7740

3-1-③

3-1-③

3 3 3 8 7 9 0

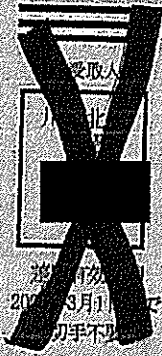

川口市芝 2-5-24

川口市議会議員

碓 康 雄 行



新築地区

3-1-3

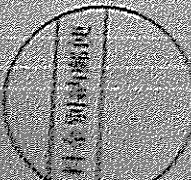

郵便区内特別

川口市政に関するアンケート在中

よりよいまちづくりを進めていくために、
ご協力よろしくお願ひいたします。



川口市議会議員

碓 康 雄 ・ 今 田 真 理

〒 333-0866 川口市芝2-5-24 碓康雄事務所

電話 048-268-2596 FAX

URL <https://ikariyasuo.co>

政務活動報告書（個表）

| | | |
|----------------|-----------|--|
| 管理番号 | 3-2 | 令和7年4月15日作成 |
| 会派（議員）名 | 碓 康雄 | |
| 実施年月日 | 令和7年3月19日 | |
| 政務活動の 具体的内容 | 項 目 | ①調査研究費 ②研修費 ③広報費 ④広聴費 ⑤要請・陳情活動費 ⑥会議費 ⑦資料作成費 ⑧資料購入費 ⑨人件費 ⑩事務所費 ⑪事務費 |
| | 内 容 | <p>全国市町村国際文化研修所主催の市町村議会議員研修に参加費用</p> <p>※内容を詳細に記載し、報告書がある場合は添付すること</p> |
| 支出の内容 | 金 額 | 計 55,800 円 |
| | | <p>①R7年5月2日～5月3日 防災士研修講座 受講料</p> <p>55,800 円</p> <p>※添付する領収書等と同一番号を付記し対応関係を明らかにすること</p> |
| 備 考 | | |

※領収書等は領収書等貼付用紙（別様）に貼付し、この報告書に添付すること

領収書等貼付用紙

管理番号 3-2 / 1-1

領収書等は重ならないように貼付すること

令和7年3月19日

領収証

登録番号:T2010001081516

碓 康雄 様

金額 ¥55,800 -
内消費税(10%) ¥5,072 -

但 防災士研修講座受講料として上記正に受領いたしました

備考 受講者名 碓 康雄 様

株式会社防災士研修センター
東京都千代田区平河町2-7-4 消防会館別館7階
電話：03-3556-5051 FAX：03-3556-5535

※ 管理番号は政務活動報告書(個表)と同一とし、複数にわたるときは枝番付すること

領収書等は重ならないように貼付すること

① 領収書
藤原 康雄 様

[別納引受]
区内特別基(外) 71.5g
@164 1,336通 ¥219,104

小計 ¥219,104

郵便物引受合計通数 1,336通
課税計(10%) ¥219,104
(内消費税等(10%)) ¥19,918
非課税計 ¥0

合計 ¥219,104
お預り金額 ¥220,110
おつり ¥1,006

印紙税申告納
付につき廻町
税務署承認済



〒100-8792 日本郵便株式会社
東京都千代田区大手町2-3-1
登録番号 T1010001112577
取扱日時：2025年3月29日 12:15
発行No. 250329A3181 端P03箱60
連絡先：旭ヶ谷郵便局
TEL:0570-089-366

3-4

3 3 3 8 7 9 0

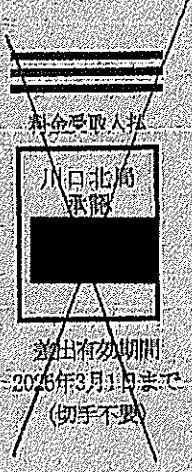

川口市芝2-5-24

川口市議会議員

碓 康 雄 行



新築地区



区内特別

川口市政に関するアンケート在中

よりまちづくりを進めていくために、
協力をお願いします。



川口市議会議員
碓 麻雄 ・ **今田 寛美**
 〒 330-0866 川口市芝2-5-24 碓麻雄事務所
 電話 048-260-2696 FAX 
 URL <https://ikariyasuo.com>

令和7年3月吉日

各位

川口市議会議員
碓 康雄
今田 真美

「川口市政に関するアンケート」ご協力をお願い

拝啓 時下、益々ご健勝のこととお慶び申し上げます。

さて、今年は、年明け早々から朝日環境センターにおける火災が発生し、ごみの収集に大きな影響が発生しました。八潮市では老朽化した下水道管が原因となる道路陥没が発生し、社会インフラの適正な維持管理の必要性が改めて認識されました。

身近な行政を担う川口市は、社会インフラに加え、福祉、教育、防災、まちづくりなどさまざまな政策分野で、川口ならでの魅力を創造していかなければなりません。日本の地方自治制度の根幹をなす二元代表制のもとで、市長とともに市政を担っている市議会の責任は重大です。

この度、川口市議会を構成する一員として、より良い川口を目指すため、市民の皆様のお考えを把握するためのアンケート調査を実施することにいたしました。つきましては、ご多忙中のところ誠に恐縮ですが、ご協力いただけますようお願い申し上げます。回答用紙にご記入の上、4月30日(水)までにご返送いただければ幸いです。

なお、この調査は、公職選挙法28条の2の規定に基づいて、川口市選挙管理委員会が調製した選挙人名簿から無作為に抽出した皆様に送らせていただいているもので、市議会議員の市政に関する調査・研究等のために支給される政務活動費を活用して実施しております。

また、この調査は、もっぱら市政に関する市民意識を把握し、市政の向上のために実施するものであり、それ以外の目的で利用することは一切ありません。

敬具

問い合わせ先・返信先

〒333-0866 川口市芝 2-5-24

川口市議会議員 ^{いかり} 碓 康雄

電話: 048-268-2696 FAX: XXXXXXXXXX

メール: info@ikariyasuo.com

URL: <https://ikariyasuo.com>

※このアンケートは、平成30年及び令和2年に実施した2回にわたるアンケート調査に続くもので、これまでの調査結果は、市議会における一般質問などで活かすとともに、HPに掲載されています。

地域から探す(地区分類一覧)

地区分類一覧

| | |
|-------|--|
| 中央地区 | 本町1~4丁目、栄町1~3丁目、金山町、舟戸町、幸町1~3丁目、川口1~3丁目 |
| 横曽根地区 | 川口4~6丁目、飯塚1~4丁目、西川口1~6丁目、仲町、飯原町、原町、宮町、南町1~2丁目、緑町、荒川町、並木元町、並木1~4丁目 |
| 青木地区 | 前川町3~4丁目、青木1~5丁目、中青木1~5丁目、西青木1~5丁目、上青木西1~5丁目、上青木1~6丁目、上青木町4丁目、南前川1~2丁目、前上町、前川1~4丁目、本前川1~3丁目 |
| 南平地区 | 朝日1~6丁目、末広1~3丁目、新井町、元郷1~6丁目、弥平1~4丁目、東領家1~5丁目、領家1~5丁目、河原町 |
| 新郷地区 | 大字赤井、大字東本郷、大字蓮沼、大字前野宿、大字東貝塚、大字大竹、大字峯、大字新堀、大字榛松、赤井1~4丁目、江戸1~3丁目、江戸袋1~2丁目、本蓮1~4丁目、東本郷1~2丁目、新堀町、榛松1~3丁目 |
| 神根地区 | 大字安行領根岸、大字安行領左家、大字道合、大字神戸、大字木曾呂、大字粟内野、大字源左衛門新田、大字石神、大字赤芝新田、大字西新井宿、大字新井宿、大字赤山、在家町、北園町の一部、柳根町の一部、柳崎4丁目の一部、柳崎5丁目の一部 |
| 芝地区 | 大字芝、大字伊刈、大字小谷場、芝中田1~2丁目、芝新町、芝下1~3丁目、芝1~5丁目、芝樋ノ爪1~2丁目、芝高木1~2丁目、芝宮根町、芝東町、芝富士1~2丁目、芝園町、芝塚原1~2丁目、芝西1~2丁目、北園町の一部、柳根町の一部、柳崎1~3丁目、柳崎4丁目の一部、柳崎5丁目の一部 |
| 安行地区 | 大字安行原、大字安行領家、大字安行慈林、大字安行、大字安行吉岡、大字安行藤八、大字安行吉蔵、大字安行北谷、大字安行小山、大字安行西立野、安行出羽1~5丁目 |
| 戸塚地区 | 大字西立野、大字長蔵新田、大字久左衛門新田、大字藤兵衛新田、大字行衛、大字差間、東川口1~6丁目、北原台1~3丁目、戸塚1~6丁目、戸塚鉄町、戸塚境町、戸塚東1~4丁目、差間1~3丁目、長蔵1~3丁目、戸塚南1~5丁目 |
| 鳩ヶ谷地区 | 坂下町1~4丁目、桜町1~6丁目、大字里、大字辻、鳩ヶ谷本町1~4丁目、大字蒔田、鳩ヶ谷緑町1~2丁目、南鳩ヶ谷1~8丁目、八幡木1~3丁目、三ツ和1~3丁目 |

出所：川口市 HP より

【重要】リチウムイオン電池の火災に注意してください。【出し方】

更新日：2025年02月14日

リチウムイオン電池が起因する火災は、全国的に増加しております。

一般ごみの袋にリチウムイオン電池が混在されていた場合、ごみ収集車にて収集する際に外部から衝撃を受けたり、誤って穴が開いてしまうと、リチウムイオン電池がショートし、局所的な発熱から火災が発生してしまいます。

火災を防ぐためには、一般ごみの袋に混在せず、絶縁して金属類としてお出してください。また、使わなくなった小型充電式電池は販売店等リサイクル協力店へお持ち込みください。リサイクル協力店については、一般社団法人JBRC（03-6403-5673）へお問い合わせください。

リチウムイオン電池及び内蔵小型家電

金属類の日

端子部分をテープ等でふさぐ

金属類

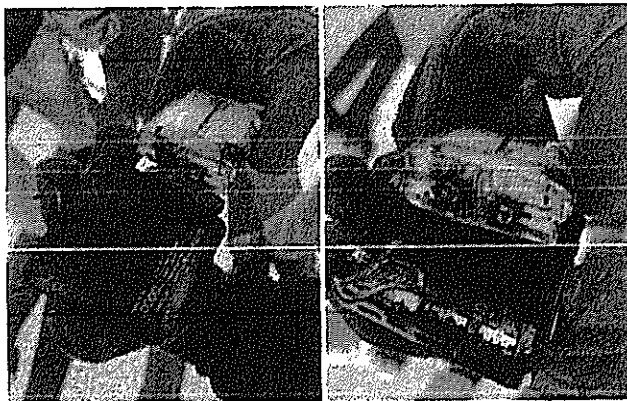

リチウムイオン電池は、一般ごみと混ぜないことが大切

奥ノ木市長
3月議会にて

左：加熱して発火したリチウムイオン電

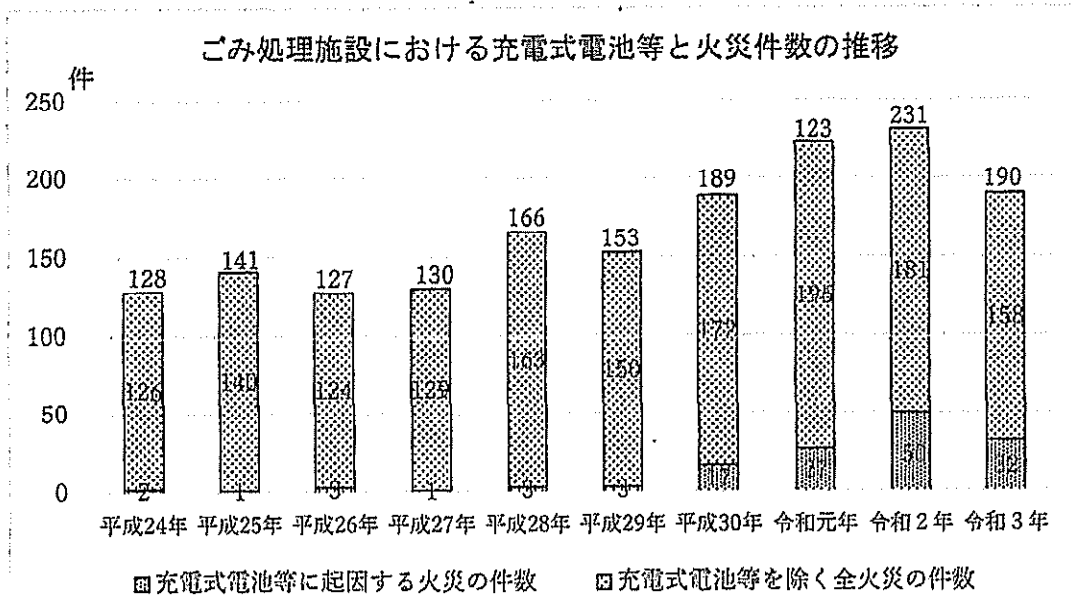

出所：川口市 HP より

川口市政に関する市民アンケート 質問票

＜お願い＞ **同封の回答用紙**にご記入いただき、返信用封筒（切手不要）またはFAX（048-437-5585）で、4月30日（水）までにご返送ください。たくさんの設問があり、お手数になりますが、ご協力をよろしくお願い申し上げます。

1. あなた自身のことについて

問1 あなたの性別についておたずねします。あてはまるものを1つ選んで、その番号をご回答ください。※多様性の観点から、自認している性別をお伺いします。

1. 男性 2. 女性 3. その他・答えない

問2 あなたの年齢についておたずねします。あてはまるものを1つ選んで、その番号をご回答ください。

1. 18～19歳 2. 20歳代 3. 30歳代 4. 40歳代
5. 50歳代 6. 60歳代 7. 70歳代以上

問3 現在 0～18歳までの子どもと同居していますか。あてはまるものを1つ選んで、その番号をご回答ください。

1. 同居している 2. していない

問4 問3で「同居している」と答えた方におたずねします。その子どもの年齢について、あてはまるものをすべてご回答ください。

1. 就学前 2. 小学生 3. 中学生 4. 高校生

問5 お住まいの地区についておたずねします。あてはまるものを1つ選んで、その番号をご回答ください。

1. 中央 2. 横曽根 3. 青木 4. 南平 5. 新郷 6. 神根
7. 芝 8. 安行 9. 戸塚 10. 鳩ヶ谷 11. 不明

問6 あなたの職業についておたずねします。あてはまるものを1つだけ選んで、その番号をご回答ください。

1. 管理職 2. 事務職 3. 販売職
4. 専門的・技術的職 5. 生産工程職 6. サービス職
7. 保安職 8. 建設・採掘職 9. 輸送・機械運転職
10. 運搬・清掃・包装等職 11. 農林漁業職 12. 専業主婦(夫)
13. 学生 14. 無職・定年後無職 15. その他()

問7 あなたの雇用形態についておたずねします。あてはまるものを1つ選んで、その番号をご回答ください。

- | | | |
|-------------|------------------|----------------|
| 1. 会社員(正社員) | 2. 会社員(契約社員) | 3. 会社員(委託社員) |
| 4. 会社役員 | 5. 自営業(家族従業員も含む) | 6. フリーランス・SOHO |
| 7. 公務員 | 8. パート・アルバイト | 9. その他() |

問8 あなたの世帯の年収についておたずねします。可能であれば、あてはまるものを1つ選んで、その番号をご回答ください。

- | | | | |
|----------------|--------------|--------------|--------------|
| 1. ~200万 | 2. 201~400万円 | 3. 401~600万円 | 4. 601~800万円 |
| 5. 801~1,000万円 | 6. 1,001万円~ | 7. わからない | 8. 回答しない |

問9 勤務地についておたずねします。あてはまるものを1つ選んで、その番号をご回答ください。

- | | | | | |
|----------|------------------|--------------------|----------------|-----------|
| 1. 川口市内 | 2. さいたま市 | 3. 越谷市 | 4. 草加市 | 5. 戸田市 |
| 6. 蕨市 | 7. その他、県内 () | 8. 足立区 | 9. 北区 | 10. 豊島区 |
| 11. 新宿区 | 12. 渋谷区 | 13. 千代田区 | 14. 港区 | 15. その他都内 |
| 16. 千葉県内 | 17. 神奈川県内 | 18. 自宅で仕事 をしている | 19. その他 () | |

2. 交通・住環境について

問10 日常生活でよく利用する交通機関についておたずねします。あてはまるものを1つ選んで、その番号をご回答ください。

- | | | |
|-----------|----------------------|--------|
| 1. 電車 | 2. バス(路線バス・コミュニティバス) | 3. 自転車 |
| 4. 自家用車 | 5. タクシー | 6. 徒歩 |
| 7. その他() | | |

▶問11 問10で「電車」と回答した方におたずねします。日常的に使用している最寄りの駅について、あてはまるものを1つだけ選んで、その番号をご回答ください。

- | | | | |
|----------|-----------|------------|---------|
| 1. 川口駅 | 2. 西川口駅 | 3. 蕨駅 | 4. 南浦和駅 |
| 5. 東川口駅 | 6. 戸塚安行駅 | 7. 新井宿駅 | 8. 鳩ヶ谷駅 |
| 9. 南鳩ヶ谷駅 | 10. 川口元郷駅 | 11. その他() | |

▶問12 問10で「バス」と回答した方におたずねします。よく利用しているバス停をご記入ください。

問 19 あなたは町会・自治会の活動をどの程度評価していますか。最もあてはまるものを1つ選んで、その番号をご回答ください。

- 1. とても評価している
- 2. 少し評価している
- 3. どちらでもない
- 4. あまり評価していない
- 5. まったく評価していない

問 20 町会・自治会についてのご意見をご自由にご記入ください。

4. 防災について

問 21 昨年1月に能登半島地震が発生しました。これを機会にあなたは災害への備えを見直しましたか。最もあてはまるものを1つ選んで、その番号をご回答ください。

- 1. 見直した
- 2. 機会があったら見直したい
- 3. まだ見直していない

問 22 災害時には、避難所の運営など地域が協力しあうことが大切です。あなたは、災害時のボランティア活動に参加することについてどのようにお考えですか。あなたの考えに最も近いものを1つ選んで、その番号をご回答ください。

- 1. 積極的に参加したい
- 2. できる範囲で参加したい
- 3. あまり協力できない
- 4. 協力できない
- 5. その他()

問 23 一般の避難所で、乳児を連れた親は、子どもの泣き声や授乳などで他の避難者に気を使いストレスを感じたり、周りの避難者も気を遣うことが多いことから、妊産婦や母子専用の避難所を設けている自治体もあります。あなたの考えに最も近いものを1つ選んでその番号を回答してください。

- 1. 母子専用の避難所設置に賛成できる
- 2. 一般の避難所に専用の部屋を設けるべき
- 3. 一般の避難者と同様でよい
- 4. その他()

問 24 近年、救急車の利用が急増しています。軽微な症状でもタクシー代わりに使われることも少なくなく、本来必要な重篤な患者の搬送に影響が出ることが強く懸念されています。他の自治体では、医師の判断で軽微な症状の利用者には救急車の利用料を徴収する例もみられます。こうした取り組みについて、あなたの考えに最も近いもの1つ選んで、その番号を回答してください。

- 1. 本当に救急車が必要な人のために導入すべきだ
- 2. 本当に救急車が必要な人も躊躇することになるので慎重であるべきだ
- 3. どちらともいえない
- 4. その他()

問 25 マンションにお住まいの方(問 14 で 2 を選んだ方)におたずねします。川口市では、洪水による被害が発生する危険がある場合、マンション等の高層建築の一部を、戸建てなど低層住宅の住民の臨時の避難場所として利用させていただく「垂直避難」構想を進めています。あなたがお住まいのマンションの管理組合が、市とそのような協定を結ぶことについて、あなたの考えに最も近いものを1つ選んで、その番号を回答してください。

1. 地域のために協力できる
2. マンション住民の生活に影響がない範囲でなら協力できる
3. 市の避難構想に協力するなら、マンション住民や管理組合にもメリットがあるべきだ
4. 臨時的であっても避難者を受け入れることには賛成できない
5. その他()
6. わからない

問 26 川口市マンション管理適正化推進条例では、マンション管理組合にも自主防災組織の設立を奨励していますが、町会・自治会の自主防災組織に交付されている補助金の対象とはなっていません。これについて、マンション管理組合の自主防災組織にも補助対象にすべきだという声があります。次の中からあなたの考えに最も近いものを1つ選んで、その番号を回答してください

1. 町会・自治会の自主防災組織と同様の活動をしているのだから補助対象にすべきだ
2. マンションの防災手法は戸建ての住宅とは異なるので対象にすべきだ。
3. マンション住民も町会自治会に加入すべきなので対象にする必要はない
4. マンション管理組合は区分所有者の団体であり、必ずしも居住者の団体ではないので対象にする必要はない
5. その他()

5. 治安について

問 27 あなたは、現在の川口市の治安についてどう思いますか。あなたの考えに最も近いものを1つだけ選んで、回答してください。

1. とても良い
2. どちらかと言えば良い
3. どちらともいえない
4. どちらかと言えば悪い
5. 悪い

問 28 あなたがお住いの地域の治安についてどう思いますか。あなたの考えに最も近いものを1つだけ選んで、回答してください。

1. とても良い
2. どちらかと言えば良い
3. どちらともいえない
4. どちらかと言えば悪い
5. 悪い

問 29 あなたは、治安に関する情報をどのように入手していますか。最もあてはまるものを次のなかから2つ選んでその番号を回答してください。

1. 新聞・雑誌
2. テレビ
3. インターネット・SNS
4. 友人・知人
5. まちの雰囲気
6. その他()

問 30 治安について、自由にご記入ください

6. 多文化共生のまちづくりについて

「多文化共生」とは、「国籍や民族が異なる人々が、互いの文化的違いを認め尊重しあい、対等な関係を築きながら地域社会の一員としてともに生きていくこと」とです。川口市は、全国で3番目に外国人が多い自治体で、さまざまな課題が指摘されています。

問 31 あなたは、多文化共生という言葉を知っていますか。あてはまるものを1つ選んで、その番号をご回答ください。

1. 良く知っている
2. まあまあ知っている
3. どちらともいえない
4. あまり知らなかった
5. 知らなかった

問 32 あなたは、川口市で多文化共生を進めていくことについてどのように思いますか。あなたの考えに最も近いものを1つ選んで、その番号をご回答ください。

1. 積極的に推進すべきだ
2. 推進すべきだ
3. どちらともいえない
4. あまり推進すべきでない
5. 推進すべきでない

問 33 あなたが住む地域には外国人が多いと思いますか。あてはまるものを1つ選んで、その番号をご回答ください。

1. 多いと思う
2. どちらでもない
3. 多いと思わない

問 34 あなたは、身近に外国人の友人・知人がいますか。あてはまるものを1つ選んで、その番号をご回答ください。

1. 多くいる
2. 比較的いる
3. どちらとも言えない
4. あまりいない
5. いない

問 35 あなたは、外国人のごみのマナーは日本人に比べて悪いと思いますか。あなたの考えに最も近いものを1つ選んで、その番号をご回答ください。

1. 日本人より悪い
2. どちらかと言えば悪い
3. 日本人と変わらない
4. わからない

7. インフラの維持管理について

【朝日環境センターで火災について】

問 36 今年1月3日、川口市朝日環境センターで火災が発生し、家庭ごみの収集が一時できなくなるなど、収集業務が大きく混乱しました。あなたの生活にどの程度影響がありましたか。あてはまるものを1つ選んで、その番号をご回答ください。

1. 大きく影響した
2. ある程度影響した
3. あまり影響しなかった
4. 影響しなかった

問 37 家庭ごみの受け入れを周辺自治体に依頼した結果、1月9日と10日の2日間、ごみ収集が停止したのち、再開されました。これについて、どの程度評価しますか。あなたの考えに最も近いものを1つ選んで、その番号をご回答ください。

1. 大きく評価する 2. ある程度評価する 3. あまり評価しない

問 38 朝日環境センターでの火災の原因は、収集したごみに混入していたリチウムイオン電池が原因と考えられています。今後、こうした事故を防ぐために、川口市はリチウムイオン電池の捨て方をPRしています（別紙「リチウムイオン電池の出し方」参照）。あなたほどの程度協力できますか。あなたの考えに最も近いものを1つ選んで、ご回答ください。

1. 積極的に協力する 2. ある程度協力する 3. あまり関心がない

【八潮市での道路陥没について】

問 39 今年1月28日、八潮市で大規模な道路陥没事故が発生しました。老朽化した下水管の破損が原因とされています。川口市でも一部の地域で、下水道使用の自粛などが求められました。あなたの生活に影響がありましたか。あてはまるものを1つ選んで、その番号をご回答ください。

1. 大きく影響した 2. ある程度影響した 3. あまり影響しなかつた
4. 影響しなかつた

問 40 再発を防ぐためには、経年劣化した下水管の更新を速やかに進める必要がありますが、多額の費用が掛かります。あなたのお考えに最も近いものを1つ選んで、ご回答ください。

1. 予算を増やして積極的に更新していくべきだ
2. 予算の制約があるので必要な範囲で更新していくべきだ
3. どちらともいえない

【川口市の公園について】

問 41 あなたが住んでいる地域の公園について、どのようにお感じですか。あなたのお考えに最も近いものを1つ選んで、ご回答ください。

1. 十分に整備されている 2. もっと公園を増やすべきだ 3. どちらともいえない

問 42 公園は子どもや乳幼児を連れた親も使うので、原則禁煙にすべきだという声があります。これについて、あなたのお考えに最も近いものを1つ選んで、ご回答ください。

1. 原則禁煙にすべきだ 2. 分煙にすべきだ 3. 煙草を吸いたい人もいます
4. 何ともいえないので規制すべきではない

問 43 川口市の公園はトイレが設置されているところが少なく、不便だという声が多くあります。あなたのお考えに最も近いものを1つ選んで、ご回答ください。

1. 原則設置すべきだ 2. できるだけ設置すべきだ 3. 現状のままでよい 4. 何ともいえない

問 49 川口市は、昨年、「パートナーシップ制度」(同性に対しても異性カップルと同様の扱いを求める制度)を導入しました。他自治体では「ファミリーシップ制度」(パートナーシップを結んだ2人の親や子どもを家族とみなす制度)を導入している自治体もあります。

① ファミリーシップ制度について知っていましたか。1つ選んでご回答ください。

1. よく知って 2. 少し知って 3. どちらともい 4. あまり知ら 5. 知らなかつ
いた いた えない なかった た

② あなたは、今後、川口市でもファミリーシップ制度を導入すべきと思いますか。あてはまるものを1つ選んで、その番号をご回答ください。

1. 導入すべき 2. どちらかと言 3. どちらともい 4. どちらかと言 5. 導入すべ
えれば導入すべ えない えれば導入すべきで きでない
き ない

③ ファミリーシップ制度について、ご意見があればご記入ください。

【幸せについて】

問 50 あなたは、現在どの程度幸せに感じていますか。1つ選んでご回答ください。

1. とても幸せ 2. 幸せに感じてい 3. どちらでもない 4. あまり幸せに 5. 幸せに感じ
に感じている る 感じている 感じていない ていない

問 51 今の生活について、どのように感じますか。項目ごとにあてはまる番号を1つ選んで、その番号をご回答ください。

| | むしろ | ← | どちらでもない | → | むしろない |
|------------------|-----|---|---------|---|-------|
| ①健康には自信がある | 1 | 2 | 3 | 4 | 5 |
| ②経済的余裕がある | 1 | 2 | 3 | 4 | 5 |
| ③友人が多い | 1 | 2 | 3 | 4 | 5 |
| ④自由になる時間がある | 1 | 2 | 3 | 4 | 5 |
| ⑤ボランティア活動に参加している | 1 | 2 | 3 | 4 | 5 |

9. 美術館建設及び川口駅への中距離電車停車について

【市立美術館の建設について】

問52 現在、建設が進められている川口市立美術館について、知っていますか。あてはまるものを1つ選んで、その番号をご回答ください。

1. 知っている 2. 聞いたことがある 3. 知らない

問53 美術館は文化振興に役立つという意見がある一方で、上野の国立美術館など近隣に立派な美術館がたくさんあることから、美術館の必要性について疑問の声も多く聞かれます。現在、50億円以上の費用をかけて美術館の建設が進められています。市立美術館の建設について、あなたの考えにあてはまるものを1つだけ選んで、その番号をご回答ください。

1. 建設できてよかった
2. ここまで進んだのでやむを得ない
3. 建設すべきではなかった
4. どちらともいえない

問54 市議会3月定例会において、川口市立美術館の運営する指定管理者とする議案が提出されています。議案によれば、株式会社21世紀文化芸術研究室を代表とする団体が美術館の運営を任されることとなります。会社の代表者は、美術館の構想・計画策定の際から深くかかわってきた方で、この会社に7年間で9億7,000万円の予算をかけて美術館の運営をまかすこととなります。建設計画にかかわった者が自ら指定管理を受けることについて、批判の声があります。あなたの考えにあてはまるものを1つだけ選んで、その番号をご回答ください。

1. 適切ではない
2. どちらかと言えれば適切ではない
3. どちらともいえない
4. どちらかと言えれば問題ではない
5. 問題ではない

問55 市立美術館の建設の取り組みについて、ご意見があればご自由にご記入ください。

【中距離列車の川口駅停車について】

問56 川口市は、JR川口駅に中距離列車（上野東京ライン）を停車させるための協定を提携するための協議をすすめています。あなたは、このことを知っていますか。

1. 知っている
2. 聞いたことがある
3. 知らない

問57 川口駅停車が実現すれば、赤羽駅で乗り換えをせずに上野東京ラインを利用できるようになる半面、川口市に420億円とされる財政負担（市民税納付者1人あたり約14万円）が発生すると批判があります。中距離列車の川口駅停車について、あなたの考えに最も近いものを1つ選んで、その番号をご回答ください。

1. 賛成
2. やや賛成
3. どちらともいえない
4. やや反対
5. 反対

問58 中距離電車を停車させるために多額の予算を割くのであれば、その予算を福祉や教育などを市民生活に直結する行政サービスに充てるべきだという考えがあります。あなたの考えに最も近いものを1つ選び、その番号を回答してください。

1. 中距離電車の停車のために使うべき
2. 中距離電車ではなく市民サービスの向上のために使うべき
3. どちらともいえない

問59 中距離列車の川口駅停車について、ご意見があればご自由にご記入ください。

問 60 川口駅と同様に西川口、蕨駅も混雑しているという声も多く聞かれます。あなたはどのように考えますか。あてはまるものを1つだけ選んで、その番号をご回答ください。

- 1. 川口駅を優先すべきだ
- 2. すべての京浜東北線の駅を平等に考えるべきだ
- 3. 埼玉高速鉄道の駅も含めて考えるべきだ
- 4. 南浦和、東浦和など、川口市内にない武蔵野線も含めて考えるべきだ
- 5. すべての駅を平等に考えるべきだ
- 6. その他()

10. 市議会について

問61 川口市議会は、民意を反映していると思いますか。あてはまるものを1つだけ選んでください。

- 1. 十分に反映している
- 2. おおむね反映している
- 3. どちらともいえない
- 4. あまり反映していない
- 5. 反映していない

問 62 川口市議会では、本会議の議事録はインターネットで公開されていますが、委員会の議事録は情報公開条例に基づいて請求をしなければ、公開されません。また、開示された議事録は、発言した議員の名前がマスキング（黒塗り）されることが通例になっています。あなたはどうかお考えになりますか。1つを選んで番号をお答えください。

①委員会議事録について

- 1. 情報公開請求なしに公開すべき
- 2. 現状のままでよい
- 3. どちらでもない

②議事録のマスキングについて

- 1. マスキングをすべきではない
- 2. 現状のままでよい
- 3. どちらでもない

問 63 川口市議会では、本会議や委員会への出席のための実費として1日あたり5,000円の費用弁償が支給されています。しかし、実費が5,000円かかることはほとんどないことから、実質的な所得となっています。しかし、所得税も課税されないことから不適切な支給との批判があります。あなたはどうかお考えになりますか。1つを選んで番号をお答えください。

- 1. 廃止を検討すべきだ
- 2. 減額すべきだ
- 3. 現状でよい
- 4. どちらとも言えない

問 64 埼玉県内63市町村のなかで「議会だより」を発行していないのは川口市議会だけという指摘があります。一方、議会閉会后「広報かわぐち」に掲載されるので十分という意見もあります。あなたはどうか考えになりますか。1つを選んで番号をお答えください。

- 2. 市議会として「議会だより」を出すべき
- 2. どちらでもない
- 3. 現状でよい

問65 あなたは選挙にはいきますか。あてはまるものを1つだけ選んでください。

- 1. ほぼ毎回投票に行く
- 2. 投票に行くことが多い
- 3. たまに投票に行く
- 4. ほとんど投票に行かない
- 5. 投票に行ったことがない

→ 問 66 投票所が今より近くなった場合、あなたは投票に行く回数が増えると思いますか

- 1. 増えると思う
- 2. わからない
- 3. 変わらないと思う

問67 より投票しやすい環境をつくるために、あなたはどのような取り組みが効果的と思いますか。最もあてはまるものを2つ選んでください。

- 1. 期日前投票所を増やしたり、時間を延長する
- 2. 投票日の投票所を増やして、距離をより近くする
- 3. 投票日の投票時間を今よりも長くする
- 4. 投票日に通常の投票所以外でも投票できるように駅やショッピングモールなどに投票所を設ける
- 5. 投票所への移動支援を行う
- 6. その他()

問68 市議会及び市政全般について意見・要望がありましたら、ご自由にお書きください。

問 69 平成30年、令和2年にも市民アンケートを実施いたしました。川口市内にお住まいの方々に無作為で送付させていただいておりますので、稀に同じ方に届くことがあります。あてはまるものを1つだけ選んで、その番号をご回答ください。※ご回答にかかわらず、ご返送ください。

- 1. 初めて受け取った
- 2. 前回は届いており、回答もした
- 3. 前回届いたが、回答していない
- 4. わからない

ご協力いただき、ありがとうございました。

ご記入いただきました回答用紙は、4月30日(水)までに、返信用封筒(切手不要)またはFAX ()までご返送くださるよう、お願い申し上げます。

7. インフラの整備について

- 問36 朝日環境センターでの火災 問37 評価 問38 分別への協力
 問39 老朽化した下水道による道路陥没 問40 下水道の更新
 問41 地域の公園 問42 公園での喫煙 問43 公園のトイレ
 問44 市有地の売却

8. 他者への思いやりについて

- [男女の平等について] 問45 役割への認識
 問46 男女の平等 ①家庭生活 ②職場 ③学校教育 ④地域活動
 [性的少数者 (LGBT) への配慮] 問47 LGBTという言葉 問48 生きやすさ
 問49① ファミリーシップ 制度 ②賛否
 ファミリーシップ 制度についての自由記述 ()
 [子育てについて] 問50 幸福度 問51 今の生活 ①健康 ②経済的余裕
 ③友人 ④時間 ⑤ボランティア

9. 美術館の建設及び川口駅への中距離電車の停車について

- [美術館の建設] 問52 建設の認知 問53 美術館建設への評価 問54 指定管理者
 問55 美術館についての自由記述 ()
 [中距離列車の停車] 問56 取り組み認知 問57 賛否 問58 予算の使い方
 問59 中距離列車についての自由記述 ()
 問60 川口駅以外の駅について () 6.その他の自由回答。

10. 市議会について

- 問61 議会の民意反映 問62 委員会の議事録 ①公開 ②マスクング
 問63 費用弁償 問64 議会だより 問65 投票頻度
 問66 投票所が近くなったら 問67 投票しやすい環境 () 6.その他の自由回答。
 問68 議会・市政に関する意見要望
 []

問69 前回の調査について

ご協力いただきまして誠にありがとうございました。

返信いただきました回答は、統計的に処理して市政のために活かしてまいります。このアンケートは無記名で実施していますが、ご希望があれば、集計結果を送付申し上げます。ご希望の場合は、お名前とご住所をご記入ください。

お名前 _____ 住所 _____

川口市政に関するアンケート回答用紙

それぞれの設問について、最もあてはまる選択肢の番号を にご記入ください。「その他」を選んだ場合、
() に具体的な内容をご記入ください。回答欄が足りない場合、自由な書式で別紙を添付してください。
返信用封筒（切手不要）またはFAX（048-437-5585）で 4月30日（水） までにご返送ください。

1. あなた自身のことについて

- 問1 性別 問2 年齢 問3 子どもとの同居
- 問4 子どもの年齢
1人目 2人目 3人目 4人目
- 問5 お住まいの地区 問6 職業 () 15.その他の自由回答。
- 問7 雇用形態 () 9.その他の自由回答。 問8 世帯年収
- 問9 勤務地 () 7.19.その他の自由回答。

2. 交通・住環境について

- 問10 よく利用する交通機関 () 7.その他の自由回答
- 問11 最寄りの鉄道駅 () 11.その他の自由回答。 問12 最寄りのバス停 () 自由回答
- 問13 交通不便地 問14 住まいの形態 () 7.その他の自由回答。
- 問15 居住年数 () 7.その他の自由回答

3. 町会・自治会について

- 問16 町会・自治会への加入 問17 理由 選択肢を2つまで選んで () 6.その他の自由回答。
ご記入ください。
- 問18 町会・自治会の役割 問19 町会・自治会の評価
- 問20 町会・自治会についての自由回答 ()

4. 防災について

- 問21 防災の見直し 問22 ボランティア () 5.その他の自由回答
- 問23 乳児用避難所 () 4.その他の自由回答。 問24 救急車 () 4.その他の自由回答。
- 問25 「垂直避難」への協力 () 5.その他の自由回答
- 問26 管理組合の自主防災組織 () 5.その他の自由回答

5. 治安について

- 問27 川口市の治安 問28 お住いの地域の治安
- 問29 情報の入手 () 6.その他の自由回答
- 問30 治安についての自由記述 ()

6. 多文化共生のまちづくりについて

- 問31 多文化共生 問32 多文化共生の推進 問33 地域の外国人
- 問34 外国人の友人 問35 外国人のこみマナー

領収書等は重ならないように貼付すること

No. 54936 区域 7 206-

領収証



碓 康雄 様

| 年月 | 購読銘柄 | ※軽減税率対象 | 部数 | 金額 |
|------|------|---------|----|-------|
| 2503 | 埼玉新聞 | ※ | 1 | 3,500 |

2025年03月分

合計金額
3,500円

内消費税 259円

8%対象 3,500円(内消費税 259円)
10%対象 0円(内消費税 0円)

2025年3月31日
登録番号 T4030001082948

古紙の回収などこれからもお客様に喜ばれる企画を考えていきたいと思えます。

印刷メディアサービス ASA南浦和
〒333-0852 川口市芝樋ノ爪1-1-45
TEL 048-269-0131
FAX 048-269-0536

※ 別途ご請求有程でございます。上記金額正に領収致しました。領収金額には消費税が含まれています。個人情報の取り扱いについては裏面をご確認ください。

政務活動報告書（個表）

| | | | |
|----------------|---------------------------------|--|-------------------|
| 管理番号 | 3-9 | | R7年 4月 15日作成 |
| 会派(議員)名 | 碓 康雄 | | |
| 実施年月日 | 令和7年3月1日から3月31日 | | |
| 政務活動の 具体的内容 | 項目 | ①調査研究費 ②研修費 ③広報費 ④広聴費 ⑤要請・陳情活動費 ⑥会議費 ⑦資料作成費 ⑧資料購入費 ⑨人件費 ⑩事務所費 ⑪事務費 | |
| | 内容 | 事務所受付来客対応・事務 ※内容を詳細に記載し、報告書がある場合は添付すること | |
| 支出の内容 | 金額 | 計 | 31,065 円 |
| | | [REDACTED] 61,800円の1/2按分 振込手数料 330円の1/2按分 | 30,900 円 165 円 |
| 備考 | ※添付する領収書等と同一番号を付記し対応関係を明らかにすること | | |

※領収書等は領収書等貼付用紙（別様）に貼付し、この報告書に添付すること

領収書等貼付用紙

管理番号 3-9 / 1-1

領収書等は重ならないように貼付すること

| | | | |
|--|--------------|------------------|----------|
| MIZUHO | | みずほATMコーナーご利用明細票 | |
| ご利用ありがとうございます。 内容をご確認のうえ、お持ち帰りください。 | | みずほ銀行 | |
| お取引日 | 振込、振替先の口座番号 | [REDACTED] | |
| 2025--4--2 | [REDACTED] | [REDACTED] | |
| 振込元 0001-0305 | お取引口座番号 | [REDACTED] | |
| 振込元 *330* | お取引金額 | *61,800* | |
| お取引内容 電信振込 | お取引出金号 | ***** | |
| 期別 1243 | 利用手数料 *0- | お取引店番号 030000 | 20651795 |
| 埼玉りそな銀行 [REDACTED] 様 | | イカリヤスオ 様 | |
| 発信番号81402030000002P | | | |
| 9956 | 0007194102 | | |

裏面に「みずほ」のマークがあります。

※ 管理番号は政務活動報告書(個表)と同一とし、複数にわたるときは枝番付すること

| R6 3月 勤務表 | | | | | | |
|-----------|----|-------|-------|--------|--------------|-----|
| 日 | 曜日 | 出勤時間 | 退社時間 | 合計時間 | 時間数 × @1,200 | 備考 |
| 1 | | 13:00 | 18:00 | 5 h | 6,000 | |
| 4 | | 10:00 | 15:30 | 5.5 h | 6,600 | |
| 7 | | 13:00 | 17:00 | 4 h | 4,800 | |
| 8 | | 10:00 | 12:00 | 2 h | 2,400 | |
| 8 | | 13:00 | 17:00 | 4 h | 4,800 B | 5日 |
| 11 | | 13:00 | 15:30 | 2.5 h | 3,000 | |
| 13 | | 10:00 | 13:30 | 3.5 h | 4,200 | |
| 15 | | 10:00 | 14:00 | 4 h | 4,800 | |
| 17 | | 10:00 | 14:00 | 4 h | 4,800 | |
| 21 | | 10:00 | 13:00 | 3 h | 3,600 | 10日 |
| 24 | | 10:00 | 14:00 | 4 h | 4,800 | |
| 26 | | 10:00 | 14:30 | 4.5 h | 5,400 B | |
| 27 | | 10:00 | 15:30 | 5.5 h | 6,600 B | |
| | | : | : | h | | |
| | | : | : | h | | 15日 |
| | | : | : | h | | |
| | | : | : | h | | |
| | | : | : | h | | |
| | | : | : | h | | |
| | | : | : | h | | 20日 |
| | | : | : | h | | |
| | | : | : | h | | |
| | | : | : | h | | |
| | | : | : | h | | |
| | | : | : | h | | 25日 |
| 計 | | | | 57.5 h | ¥ 61,800- | |

政務活動報告書 (個表)

R7年 4月 21日作成

| | | |
|----------------|--|--|
| 管理番号 | 3-10 | |
| 会派(議員)名 | 碓 康雄 | |
| 実施年月日 | 令和7年 3月1日から3月31日 | |
| 政務活動の 具体的内容 | 項 目 | ①調査研究費 ②研修費 ③広報費 ④広聴費 ⑤要請・陳情活動費 ⑥会議費 ⑦資料作成費 ⑧資料購入費 ⑨人件費 ⑩事務所費 ⑪事務費 |
| | 内 容 | 市政調査に関する調査、広聴等に使用する事務所を自宅近くに賃借したもの 光熱費・電話代・ネットサービス利用料等 (それぞれひと月分の費用を1/2按分して計上) ※内容を詳細に記載し、報告書がある場合は添付すること |
| 支出の内容 | 金 額 | 計 71,218 円 |
| | ①事務所賃料(3月分) | 106,904円1/2按分 53,452 円 |
| | ①振込手数料 | 330円1/2按分 165 円 |
| | ②駐車場代(3月分) | 14,300円1/2按分 7,150 円 |
| | ②振込手数料 | 270円1/2按分 135 円 |
| | ③FAX回線ネットサービス利用料(I・COM) | 1,664円1/2按分 832 円 |
| | ④携帯電話ネット利用料(ラクテンモバイル) | 4,766円1/2按分 2,383 円 |
| | ⑤L o o o p 電気 | 2,272円1/2按分 1,136 円 |
| ⑥固定電話代(89966) | 7,868円1/2按分 3,934 円 | |
| ⑦水道代 | 4,062円1/2按分 2,031 円 | |
| | それぞれ、ひと月分の費用を1/2としたもの ※添付する領収書等と同一番号を付記し対応関係を明らかにすること | |
| 備 考 | | |

※領収書等は領収書等貼付用紙(別様)に貼付し、この報告書に添付すること

領取書等は重ならないように貼付すること

①

MIZUHO みずほATMコーナー | ご利用明細票

ご利用ありがとうございます。内容をご確認のうえ、必ずお持ち帰りください。 **みずほ銀行**

| | | | |
|-------|---------------------------|-------------|-----------------|
| お取引日 | 2025--2-27 | 取引・振込先の口座番号 | [REDACTED] |
| 区別 | 0001-0305 | お取引口座番号 | [REDACTED] **** |
| お取引内容 | 現金支取 | お取引金額 | ***106,904 |
| お取引種別 | 電信振込 | お取引振込先 | ***** |
| 期日 | 0900****0-030000-13014017 | お取引振込先 | ***** |

川口
インターネットバンキングよりお振込み手数料がATMよりお得です！
青木信用金庫 藤原前支店
サンゴウトチクテモノ(カ)様
イカリヤスオ様
発信番号81227030000000L

4837 0016908009

裏面に入付書へからのお知らせがあります。

②

MIZUHO みずほATMコーナー | ご利用明細票

ご利用ありがとうございます。内容をご確認のうえ、必ずお持ち帰りください。 **みずほ銀行**

| | | | |
|-------|---------------------------|-------------|-----------------|
| お取引日 | 2025--2-27 | 取引・振込先の口座番号 | [REDACTED] |
| 区別 | 0001-0305 | お取引口座番号 | [REDACTED] **** |
| お取引内容 | 現金支取 | お取引金額 | ***14,300 |
| お取引種別 | 電信振込 | お取引振込先 | ***** |
| 期日 | 0859****0-030000-13014016 | お取引振込先 | ***** |

川口
青木信用金庫 藤原前支店
サンゴウトチクテモノ(カ)様
イカリヤスオ様
発信番号81227030000000K

4836 0016872747

裏面に入付書へからのお知らせがあります。

※ 管理番号は政務活動報告書(個表)と同一とし、複数にわたるときは枝番付すること

領収書等は重ならないように貼付すること

2025年 3月15日現在、 3月16日以降のご入金は本明細には反映しておりません。
お問い合わせ番号 072581834

枚目 1 / 枚中 1

請求内訳

| ご利用区分 | 2/15現在の残高 | 3/15現在の左記へのご入金 | 今回ご利用金額 | 3/15現在の残高 | 今回ご請求金額 | 手数料・利息等 返付預金 | 今回お支払い後残高 |
|--------|-----------|----------------|---------|-----------|---------|-----------------|-----------|
| リボ払い | 0 | 0 | 0 | 0 | 0 | 0 | 0 |
| 1回払い | 22019 | 22019 | 28111 | 28111 | 28111 | 0 | 0 |
| 2回払い | 0 | 0 | 0 | 0 | 0 | 0 | 0 |
| ボーナス一括 | 0 | 0 | 0 | 0 | 0 | 0 | 0 |
| リボ払い | 0 | 0 | 0 | 0 | 0 | 0 | 0 |
| 1回払い | 22019 | 22019 | 28111 | 28111 | 28111 | 0 | 0 |
| リボ払い | 0 | 0 | 0 | 0 | 0 | 0 | 0 |
| 1回払い | 0 | 0 | 0 | 0 | 0 | 0 | 0 |
| 小計 | 0 | 0 | 0 | 0 | 0 | 0 | 0 |
| その他請求 | 0 | 0 | 0 | 0 | 0 | 0 | 0 |

ご利用明細

ご利用金額、今回のお支払い金額の前の
*は返金・取消などによる減額分です。

| 取引日 Transaction Date | ご利用区分 Transaction Type | ご利用店 Merchant Name | 今回 回数 | ご利用金額 Transaction Amount | 今回の お支払い金額 Payment Due | 現地通貨額 手数料・利息等 Local Amount + Finance Charge | 通貨略称 Local Currency | 換算レート (円) Conversion Rate | Note |
|-------------------------|---------------------------|-----------------------|----------|-----------------------------|------------------------------|---|------------------------|------------------------------|------|
| | | *****ショッピング利用***** | | | | | | | |
| 25 2 10 | 1 | J:COM サービス利用料 | | 1,664 | 1,664 | | | | |
| 25 2 12 | 0 | ラクテンモバイルソウシンリョウ | * | 4766 | 4766 | | | | |
| 25 2 27 | 0 | Loopでんき | * | 2272 | 2272 | | | | |

0.....ご本人 1~9...ご家族
「UC永久不滅ポイント」のポイントの対象となるご利用分を*で表示します。

28,111 2025年 4月 7日
0070002-316AHA1A1007000

※ 管理番号は政務活動報告書(個表)と同一とし、複数にわたるときは枝番付すること

領収書等は重ならないように貼付すること

電話料金等払込受領証
東日本ご利用分

⑥

ご請求先氏名
磯 康雄 様

お客様番号
[REDACTED]

2025年 3月ご請求分

金額(円)
¥7,868-

受取人
NTTファイナンス株式会社 [REDACTED]

お問合せ先 (無料)
0800-3330111

領収日 附印
25.4.03
195005

収入印紙貼付欄
(金融機関・CVS用)→お客様

水道使用水量等のお知らせ

水栓番号 [REDACTED]

使用期間 令和 7年 2月 4日
令和 7年 4月 4日

口径 13 mm

メーカー番号 [REDACTED]

川口市芝2丁目5-24
コーポホリシロ 1F西
磯 康雄 様

給水場所: 川口市芝2丁目5-24
コーポホリシロ 1F西

| 指針及び水量 | | 今回請求予定金額 | |
|-----------|-------------------|----------------------------|-----------------------|
| 今回指針 | 52 m ³ | 水道料金 | 2,222円 |
| 前回指針 | 50 m ³ | (うち消費税(10%)相当額) | 202円 |
| 交換時水量 | 0 m ³ | 下水道使用料 | 1,950円 |
| 今回使用水量 | 2 m ³ | (うち消費税(10%)相当額) | 177円 |
| | | 合計金額 | 4,172円 |
| 今回口座振替予定額 | | 水道料金 | 2,112円 (内税(10%) 192円) |
| | | 下水道使用料 | 1,950円 (内税(10%) 177円) |
| | | 合計振替予定額 | 4,062円 |
| 前回水量 | 1 m ³ | 支払方法: 口座振替 令和 7年 5月 7日振替予定 | |
| 前々回水量 | 1 m ³ | 口座振替予定額は振替予定日に振替できた場合のみ、 | |
| 前年同期水量 | 1 m ³ | 割引対象となります。 | |

※通信欄

上下水道料金口座振替済通知書

水栓番号 [REDACTED]

(給水場所)
川口市芝2丁目5-24
コーポホリシロ 1F西
(口座名義人)
イカリ ヤスオ様

令和 6年12月 4日
~ 令和 7年 2月 3日

| 使用水量 | 1 m ³ |
|--------|------------------|
| 水道料金 | 2,222円 |
| 口座割引額 | -110円 |
| 下水道使用料 | 1,950円 |
| 振替金額 | 4,062円 |

振替日: 令和 7年 3月 7日
この口座振替済通知書は、領収書にかわる
ものですので、5年間大切に保存してくだ
さい。(金額を訂正したものは無効です。)

川口市上下水道事業管理者

※クレジットカードで、お支払い頂くこと
できません。詳細は、川口市上下水道局(局)
をご覧ください。

このお知らせでの支払はできません。また、集金に伺うこともありません。

お問い合わせ先
川口市上下水道局お客様センター
第一環境株式会社 川口営業所
〒332-0034 川口市並木3-9-1 第二水新ビル2階
TEL 048-250-3871

0722-0003-0002-00
検針日 検針員
令和 7年 4月 4日 [REDACTED]
川口市上下水道局(水道事業) 16-8000-2000-0323
川口市上下水道局(下水道事業) 17-8000-2000-0322

預金 ORDINARY ACCOUNT (兼お借入明細) 5

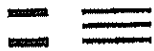

お取引内容 お支払金額(円) お預り金額(円)

25--4--7UC

28,111

●他店券〇〇日：〇〇日で表示されている日の午後以降にお支払可能となる予定です。
(ただし、お支払可能期間は手形・小切手類によって異なります。詳細は、窓口にお問い合わせください。)
●差引残高(円) 欄にー(マイナス印)がある場合はお借入残高を表します。

